

AGENDA

albufeira

Outubro 2008

Fado

2.^{as} Jornadas de Ambiente e Desenvolvimento Sustentavel do Algarve

Implantação da RAPública

Comemorações do dia do Idoso

índice

- 03 Editorial
- 04 Fado
- 08 Música
- 09 Dança
- 10 Exposições
- 12 Pintura e Fotografia
- 13 Comemorações
Festas e Romarias
- 14 Educação
- 17 Desporto
- 21 Assuntos Sociais
- 24 Biblioteca Municipal
- 29 Museu Municipal
de Arqueologia
- 30 Ambiente
- 33 Protecção Civil
- 34 Gastronomia
- 35 Tabela de Marés
- 36 Mercados e Feiras
- 36 Farmácias de Serviço
- 37 Contactos Úteis
- 39 Mapa



editorial



ficha técnica

edição: **Câmara Municipal de Albufeira**

coordenação: **Gabinete de Apoio ao Presidente
e Divisão de Relações Públicas,
Turismo e Defesa do Consumidor**

design: **Logicamente**

tiragem: **6,000 exemplares**

Este programa pode ser alterado por motivos imprevistos.
Todas as actividades realizadas no Auditório Municipal têm
as entradas limitadas à lotação da sala.



O Fado é um traço fundamental da nossa cultura. Esta forma de expressão tão nossa, está de novo a ser alvo de grande atenção nacional e internacional. Para tal, em muito contribui uma nova geração de fadistas que encham o nosso panorama cultural. Albufeira é também um bom exemplo de como esta música está bem presente entre nós. De há uns anos a esta parte, uma nova geração de cantores tem vindo a dar provas de qualidade nesta área. E, desta forma, afirmo com orgulho que Albufeira está também a dar o seu contributo na preservação da música mais representativa da nossa identidade nacional. Penso que esse crescimento terá a ver, obviamente, com a excelente qualidade dos nossos artistas, mas também com uma maior atenção da parte dos responsáveis políticos, pelos agentes culturais locais. Em Outubro, o fado volta a estar presente. Atenção aos que irão actuar. De entre eles, muitos haverá que nos darão muitas alegrias futuras.

Este destaque que damos ao Fado e, com ele, à nossa Cultura, remete-me também para outra reflexão que abordámos recentemente na Conferência “Turismo e Desenvolvimento Local”, onde concluímos da importância de reforçarmos a nossa identidade para, com isso, nos diferenciarmos de outros destinos turísticos. De facto, apesar do panorama económico se apresentar com uma espécie de “diagnóstico reservado” parece-me que Albufeira está a fazer o seu trabalho. Num concelho dinâmico, exige-se do Poder Local se assuma como força de desenvolvimento em parceria com os restantes agentes económicos, sociais, desportivos e culturais. Que assuma a promoção daquilo que é nosso e que valorize a nossa herança colectiva.

Lembremo-nos daquele verso que diz “o meu menino é d’ouro/ hei-de levá-lo ao céu / enquanto for pequenino”. Sabemos que a nossa Cultura e nosso Turismo são efectivamente de ouro – tratemo-los então como um deus pequenino; pequenino, mas capaz de elevar uma terra e um país a uma qualidade de vida que seja verdadeiramente de paz e de prosperidade. Nós conseguimos. E haveremos de chegar até aonde a nossa voz nos levar.

Presidente da Câmara
Desidério Silva





**Desceu do Céu, magistral,
Um raio de sol doirado:
Iluminou Portugal,
Fez-se luz, nasceu o Fado.**

Bexiga, Martinho (1993): Meus Versos
Quem os Entende,
Coordenação e Apresentação Crítica de
J. Ruivinho Brazão, Lisboa.

fado



O fado nasceu um dia....

As origens do Fado são incertas. Provindo dos cânticos dos Mouros, que se afiança continuam a ecoar no bairro da Mouraria ou o canto de murmúrio dos escravos brasileiros trazido pelos marinheiros das suas longas viagens.

Mesmo sem filiação, o fado nasceu um dia na primeira metade do século XIX.

É pelas tabernas pobre e sóbrias dos bairros de Lisboa que ressoavam os primeiros cantares saudosos e sofridos, de ciúme e de paixão. Uma melodia melancólica que atravessa ruas e vielas, cruzando-se na noite com marinheiros e marialvas, acordando pela manhã ao som da varina atracando num cais de colinas embevecido pelo Tejo.

Entre populares e eruditos assim vestiu de negro e misterioso o Fado de Coimbra. Trajando de capa e batina num lamurio pela amada e os prazeres da vida boémia estudantil, ressoavam, no silêncio da noite de entre uma multidão de negro, guitarras e vozes profundas num lamento.

O Fado atravessou gerações e dissimulou-se pelo país, tornando-se num dos maiores símbolos de Portugal. O Fado não é apenas uma canção acompanhada à guitarra e à viola, é a expressão da alma lusa num canto de saudade que chora a cantar.



11.10 a 29.11 - 21H30

X Concurso de Fado Amador “Cidade de Albufeira”

Organização: Câmara Municipal de Albufeira

Apoios: Juntas de Freguesia do Concelho, Futebol Clube de Ferreiras e Sociedade Musical e Recreio Popular de Paderne

A Câmara Municipal de Albufeira visando desenvolver a sua política de dinamização cultural, promove a 10.^a edição do Concurso de Fado Amador “Cidade de Albufeira”. A divulgação de talentos associada à empatia do público pelos artistas e pelo fado são incremento para todos os interessados que queiram participar.

As freguesias da Guia, Ferreiras e Albufeira vão receber este mês os concorrentes das primeiras três eliminatórias, prometendo grandes noites ao som do fado.

Programa:

11.10 SÁB. - 21H30

1.^a Eliminatória - Guia

Salão Cultural e Recreativo da Junta de Freguesia

17.10 SEX. – 21H30

2.^a Eliminatória - Ferreiras

Futebol Clube de Ferreiras

25.10 SÁB. – 21H30

3.^a Eliminatória - Albufeira

Auditório Municipal



10.10 SEX. 21H30

Sonatas de Beethoven para Piano e Violino

António Rosado e João Pedro Cunha

Auditório Municipal de Albufeira

AS 10 sonatas para Piano e Violoncelo de Ludwig Van Beethoven são trazidas a Albufeira numa oportunidade excepcional.

O Auditório Municipal acolhe este concerto do pianista António Rosado e do violinista João Pedro nas únicas 10 sonatas compostas pelo prodígio alemão, natural de Bona, para estes dois instrumentos.

Sonata ao Luar para violino e piano é uma das obras-primas do génio, que influenciou grande parte da produção musical do género dos séculos XIX e XX, vão deslumbrar e fascinar os presentes.

Entrada Gratuita.

18.10 SÁB. 21H30**Yolanda Soares “Fado em Concerto”****Auditório Municipal de Albufeira**

Um espectáculo totalmente inédito que vai unir o Fado e o canto lírico pela voz de Yolanda Soares. A sua capacidade vocal garante, arranjos musicais inovadores, feitos a cada um dos temas de alguns dos mais conhecidos Fados, numa sessão musical original e arrojada.

Este não será apenas um concerto, mas também uma espécie de musical, onde cada fado parece ter uma história.

**15.10 QUA. 21H00****Espectáculo do 3º Aniversário da Academia de Dança do Imortal Desportivo Clube****Auditório Municipal de Albufeira,**

Organização: Academia de Dança do Imortal Desportivo Clube

Apoio: Câmara Municipal de Albufeira

Uma noite memorável para a dança. Os diferentes estilos clássicos, contemporâneos e o sapateado vão animar o Auditório Municipal.

Um espectáculo interpretado pelos alunos da academia do Imortal, que durante três anos aperfeiçoaram as suas posturas e técnicas, trazendo até ao grande público, uma actuação que promete ser notável.



Até 18.10

Exposição colectiva de Serigrafia “Por Uma Obra Para Todos”

APCC mostra Paula Rêgo, entre outros artistas

Galeria Municipal de Albufeira

Diariamente das 10h30 às 16h30

Encerra Domingos e Feriados

A Associação para a Promoção Cultural da Criança (APCC), promove exposição de serigrafias de artistas de renome nacional e internacional, como Álvaro Siza Vieira, Fernanda Fragateiro, João Cutileiro, Graça Moraes, Paula Rêgo, Malangatana, Ana Vieira, Júlio Pomar, Bartolomeu dos Santos, Eduardo Nery, entre outros.

As serigrafias podem ser adquiridas na Galeria Municipal, sendo que o seu benefício reverte a favor da construção de Centro de Juventude para a Educação Artística da APCC. Uma organização governamental, sem fins lucrativos, com objectivos socioculturais e pedagógicas para os jovens.

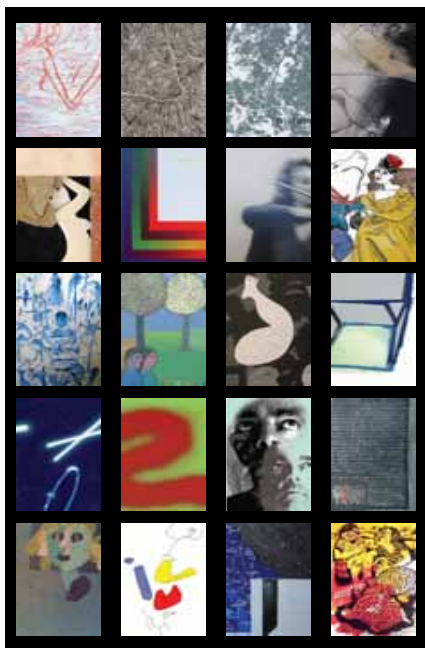

04 a 28.10

Exposição de Pintura “Natureza e Cor”, de Rosa Barriga

Galeria de Arte Pintor Samora Barros

Diariamente das 10h30 às 16h30

Encerra Domingos e Feriados

A artista plástica Rosa Barriga, utilizando técnicas como o óleo e o acrílico, retrata nos seus quadros paisagens alusivas ao Alentejo e ao Algarve. As amendoeiras em flor, o mar e as típicas chaminés do Algarve tornam-se em factor de inspiração que lhe valeu Menção Honrosa em 2001 no Concurso “Cores e Formas dos Nossos Artistas” Albufeira.

A pintora, que tem realizado exposições colectivas e individuais, representou o Algarve na 1ª Exposição de Pessoal que trabalha em Turismo, em 2002.



04 a 29.10

Exposição de Fotografia “Outros Olhares” do Museu Zoológico da Universidade de Coimbra

Biblioteca Municipal de Albufeira

De Terça a Sexta-feira das 09h30 às 18h15

Segunda e Sábado das 12h30 às 18h15

Encerra Domingos e Feriados

A perspectiva do fotógrafo não foi simplesmente fotografar animais, mas dar protagonismo aos exemplares expostos no Museu Zoológico, devolvendo-lhe “vida”. Neste contexto, visitar a exposição é também ser observado por aqueles que vamos observar. É neste cruzamento de olhares, a que não estamos habituados quando apreciamos uma exposição, que é possível encontrar a técnica e a magia captada pela objectiva do fotógrafo, no olhar e ser olhado.



25.10 a 22.11

Exposição de Pintura de Ernesto Neves

Galeria Municipal de Albufeira

Organização: Câmara Municipal de Albufeira e First Gallery

Diariamente das 10h30 às 16h30

Encerra Domingos e Feriado

Desenhador e pintor, na colecção de Ernesto Neves, destaca-se, trabalhos como, o portfólio de retratos, de figuras como a do Nobel da literatura José Saramago, Fernando Pessoa, Cavaco Silva, Mário Soares, Edite Estrela e uma série de telas bibliográficas de Jorge Sampaio.

O artista, que expõe desde a América do Norte e do Sul passando pela Europa, Ilustrou e participou na feitura de vários livros como o do trabalho gráfico da XVII Exposição de Arte, Ciência e Cultura (Conselho da Europa).





Até 21.11

1.º Concurso Nacional de Pintura e Fotografia Projecto “Reabilitar Através da Arte”

Escola Primária de Valverde – Guia

Organização: Associação de Apoio a Pessoa Excepcional do Algarve (APEXA)

Apoios: Câmara Municipal de Albufeira e Instituto Nacional para a Reabilitação

O primeiro concurso nacional de pintura e fotografia é organizado pela Associação de Apoio à Pessoa Excepcional do Algarve (APEXA), Albufeira, integrado no projecto “Reabilitar Através da Arte”.

Um concurso que está aberto a obras individuais e colectivas de pessoas com necessidades especiais e/ou com deficiência em todo o país. Cada concorrente poderá participar com duas obras, utilizando as mais variadas técnicas e temas, sendo a entrega até 21 de Novembro.

Os resultados do concurso, serão divulgados no dia 26 de Novembro na sede e no site da APEXA sendo os premiados informados. Todos os trabalhos serão expostos ao público entre os dias 28 de Novembro de 2008 e 3 de Janeiro de 2009, na Galeria Municipal de Albufeira.

Para mais informações, consulta do regulamento e inscrições, contacte a APEXA através do telefone 289 561 637, telemóvel 960 175 239 ou site: www.apexa.org

01.10 QUA. 20H00

**Comemoração do Dia Internacional da Música e do Dia Internacional do Idoso
Junta de Freguesia de Olhos de Água**

Organização: Associação Cultural e Recreativa dos Olhos de Água (ACRODA)

Apoio: Junta de Freguesia de Olhos D'Água



A ACRODA vai realizar um espectáculo de ritmos musicais variados e uma peça de teatro. Os alunos da escola de música vão apresentar um reportório aliciante num espectáculo que prossegue com a exibição da peça "Teatro do Outono", também interpretado pelos alunos mais jovens. O Grupo de Cantares Tradicionais vai interpretar uma mostra de cantares tradicionais.



Recepção à Virgem Peregrina de Nossa Senhora de Fátima

Organização: Paróquia de Ferreiras, Albufeira e Olhos D'Água

Apoios: Juntas de Freguesia de Ferreiras, Albufeira, Olhos D'Água e Câmara Municipal de Albufeira

Programa

04.10 SÁB. 21H00

Paróquia de Ferreiras

Largo da estação em Ferreiras

11.10 SÁB. 21H00

Paróquia de Albufeira

Avenida da Liberdade (antiga gasolinheira da BP)



22.10 QUA. 21H30

Paróquia de Olhos D'Água

Terreno da futura Igreja, por trás da Junta de Freguesia de Olhos D'Água



05.10 DOM. 17H30

Festa da Padroeira de Nossa Senhora da Esperança

Igreja Matriz de Paderne

Organização: Paróquia de Paderne

Apoio: Câmara Municipal de Albufeira



06.10 a 22.05

Concurso “Prevenção e Segurança Rodoviária”

Destinatários: Alunos dos Jardim-de-infância e das Escolas do 1.º, 2.º e 3.º Ciclo do concelho Escola de Trânsito

Sensibilizar crianças e os jovens para a problemática da segurança e prevenção rodoviária é o objectivo de um encontro literário e de artes plásticas. A entrega dos trabalhos, que incide sobre esta temática, inicia-se entre 6 de Outubro e 22 de Maio de 2009.

11.10 SÁB. 10H00

Lançamento do Livro “Curas Esquecidas”

Centro Paroquial de Paderne

O lançamento do livro “Curas Esquecidas” elaborado pelos alunos do 3.º Ciclo da Escola EBI/JI de Paderne, coordenado pelo docente José Augusto das Chagas Vinagre, resulta da recolha e listagem de mezinhas elaborados pelos estudantes.

Uma abordagem, no âmbito da actividades extracurricular, visando transmitir às novas gerações a importância de salvaguardar o saber popular.

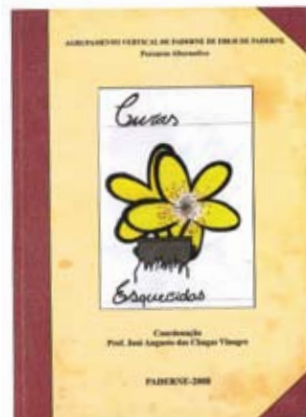

16.10 QUI.**Dia Mundial da Alimentação
Lançamento de Concurso
para criação do livro de receitas de
peixe**

No âmbito da Promoção da Saúde Alimentar será lançado um concurso às Escolas do 1º, 2º e 3º Ciclos do Ensino Básico e jardins-de-infância do concelho, para a criação de um livro de receitas de peixe. Esta actividade, do Gabinete de Psicopedagogia, Nutrição e Saúde Escolar, tem como objectivo envolver as crianças na temática da alimentação saudável, incentivando o consumo de peixe.



As escolas deverão inscrever as turmas/salas interessadas em participar até ao dia 24 de Outubro de 2008 no GPNSE, através dos seguintes telefones: 289 587577/289 599658, por fax: 289 599619, ou para os seguintes e-mail's: paulo.santos@cm-albufeira.pt ; ana.filipe@cm-albufeira.pt .

**25.10 SÁB. 09H00 – 18H00****Concurso “Olh’ó Infractor”
Escola de Trânsito**

Os concorrentes têm que fazer uma recolha fotográfica de infracções cometidas na via pública no nosso concelho. As fotos são entregues no mesmo dia à Escola de Trânsito.

As Inscrições devem ser efectuadas até ao dia 22 de Outubro de 2008.

Serviço Disponível:

Gabinete de Psicopedagogia, Nutrição e Saúde Escolar (GPNSE)

Parque Lúdico

Diariamente de Segunda a Sexta-feira, das 09h00 às 15h00



São realizadas consultas para promover a educação e a saúde das crianças dos Jardins-de-infância e das Escolas do 1º Ciclo do Ensino Básico do concelho. Um projecto, desenvolvido pelo Gabinete de Psicopedagogia, Nutrição e Saúde Escolar, que permite a participação dos pais, familiares, bem como corpo docente e não docente.

Os atendimentos serão efectuados mediante marcação, para o telefone 289 587 577 ou através do e-mail: gpnsse@cm-albufeira.pt

“Eu e os Outros” – Programa de Desenvolvimento Sócio-Afectivo

Este é um projecto, iniciado no ano passado, que regressa neste ano lectivo, visando fomentar o desenvolvimento afectivo das crianças, através de programas de autonomia pessoal e desenvolvimento das capacidades que permitem desencadear relações positivas e saudáveis.

“Eu e os Outros” promove processos de socialização, respeitando as diferentes características físicas, afectivas, sexuais, culturais e étnicas, incentivamos a adopção de comportamentos adequados às relações consigo próprias e com os outros.

A formação para professores, constituída por 4 sessões, que decorrem a partir do dia 16 de Outubro.



De 28.10 a 10.12

Exposição “25 Anos de Olimpíadas Portuguesas de Matemática”

Da Sociedade Portuguesa de Matemática

Parque Lúdico

Diariamente das 9h30 às 18h30

Encerra Sábados, Domingos e Feriados



Dirigido aos alunos do 1.º Ciclo do Ensino Básico

Tem como objectivo proporcionar aos alunos do 1.º ciclo novos instrumentos de aprendizagem para conteúdos matemáticos, ministrados em sala de aula.

A exposição é constituída por 15 painéis representando os 25 anos das Olimpíadas Portuguesas de Matemática, com fotos e informações, e 10 módulos de madeira interactivos contendo simples problemas matemáticos.

Futebol**Campeonato Distrital I Divisão Seniores
- 2.ª Jornada****Parque Desportivo da Nora – Ferreiras****04.10 SÁB. 15H00****FC Ferreiras x ACRA 1.º Dezembro****Campeonato Distrital I Divisão Seniores
- 4.ª Jornada****Parque Desportivo da Nora – Ferreiras****18.10 SÁB. 15H00****FC Ferreiras x UDR Sambrazense****Campeonato Nacional Juvenis
Estádio Municipal****05.10 DOM. 11H00****Imortal x Pescadores da Costa****19.10 DOM. 11H00****Imortal x Amora****Campeonato Nacional Iniciados
Estádio Municipal****12.10 DOM. 11H00****Imortal x Aljustrelense****25.10 SÁB. 15H00****Imortal x União Montemor**

Basquetebol

Basquetebol CBA – Clube Basquete de Albufeira

Pavilhão da Escola Secundária de Albufeira

Aparece, vem experimentar!

ACTIVIDADE GRATUITA



Jovens dos 6, 7 e 8 anos de idade (masculinos e femininos)

QUA. 19H00 – 20H00

SÁB. 09H30 – 11H00

Jovens dos 9 aos 12 anos de idade (masculinos e femininos)

SEG. 18H30 – 20H00

QUA. 19H00 – 20H00

SEX. 18H30 – 20H00

18.10 SÁB. 17H00

**Campeonato Nacional da 2.ª Divisão
- Sêniores Masculinos**

Pavilhão da Escola Secundária de Albufeira

CBA X Tavira



Para mais informação contacte: Prof. Ricardo Bila, 966 550 796; Prof. Ricardo Xufre, 962 880 500 e Prof. Nuno Mateus, 965000276 ou e-mail: cbabasquete@gmail.com

Imortal Desportivo Clube

Minibasquetebol

Mini 8 e Mini 10

Terças-Feiras, das 18h30 às 20h00 e Sábados, das 9h30 às 11h00

Mini 12

Quartas-Feiras, das 18h30 às 20h00 e Sábados, das 11h30 às 13h00

Local: Pavilhão do Imortal DC – Av. do Ténis (Albufeira)

Inscrições Abertas

Mini 8

(Ano de nascimento: 2001, 2002 e 2003)

- Masculinos e Femininos

Mini 10

(Ano de nascimento: 1999 e 2000)

- Masculinos e Femininos

Mini 12

(Ano de nascimento: 1997, 1998 e 1999)

- Masculinos e Femininos



Basquetebol – Formação

Inscrições Abertas:

(Sub-14)

- Femininos nascidos entre 1996 e 1997

Para mais informações contacte o Pavilhão do Imortal, Av. do Ténis – Albufeira
 Telemóvel: 965 677 124 Telefone/Fax: 289 512 576
 Correio electrónico: imortalbasketball@gmail.com

IV Prova do Campeonato Nacional de Field Target

05.10 DOM. 09H00

IV Prova do Campeonato Nacional de Field Target 2008

Estádio da Nora – Ferreiras

Organização: Futebol Clube de Ferreiras

Apoios: Câmara Municipal de Albufeira e Junta de Freguesia de Ferreiras

Esta prova, inserida no calendário da Federação Portuguesa de Tiro, a última prova a contar para o Campeonato Nacional de Field Target 2008, vai receber inúmeros atletas no Estádio da Nora.

Um concurso organizado pela Junta de Ferreiras e pelo Futebol Clube de Ferreiras, que compreende provas de distância, sendo a pista composta por 15 linhas de tiro cada uma com 2 alvos.

Programa

09:00 - Recepção

Abertura das linhas de “Zeragem” 2 campos (10 a 30 metros e 10 a 50 metros)

09:30 - Verificação das Armas “Chrono “

Sorteio de linhas e parceiros

Briefing pelo Juiz Arbitro - Director de Prova

Acesso às linhas de tiro

10:00 - Prova

13:00 - Almoço

17:00 - Entrega de Taças, para 1º, 2º, 3º em PCP e Springers

Secção fotos

18:00 Encerramento



Exposição de Motos Antigas

05.10 DOM. 11H00

XII Exposição de Motos Antigas

Parque de estacionamento do Padernense Clube

Organização: Associação de Motociclistas Vagabundos Lusitanos

Apoios: Câmara Municipal de Albufeira, Junta de Freguesia de Paderne

Coleccionadores e aficionados dos veículos de duas rodas vão poder apreciar ao vivo algumas das mais variadas motocicletas antigas. Uma concentração, de velocípedes e ciclomotores, dos quais se destacam magníficos e raros motocicletos. Um encontro de amantes das duas rodas que conta com um almoço e espaço de diversão.



Cicloperegrinação

09.10 QUI. 11H00

6.ª Cicloperegrinação de Albufeira a Fátima

Organização: Associação de Ciclismo do Algarve

Apoios: Câmara Municipal de Albufeira, Junta de Freguesia de Albufeira, Diocese do Algarve e Santuário de Fátima

A 6.ª Cicloperegrinação que liga Albufeira a Fátima realiza-se no dia 9 de Outubro, estando a partida marcada para as 11h00 frente à Câmara Municipal, onde será dada a bênção aos cicloperegrinos.

Esta iniciativa, organizada pela Associação de Ciclismo do Algarve, vai contar com a participação de 300 peregrinos, oriundos de todo o Algarve, que percorreram em bicicleta desde a Cidade de Albufeira até ao Santuário de Fátima.

18.10 SÁB.**“Música de Pais para Filhos – Concerto para Bebés”, com Rui Afonso – Instrumentos de Percussão****Sala Polivalente da Biblioteca Municipal de Albufeira**

Organização: Câmara Municipal de Albufeira e Associação Cultural Música XXI

A “Associação Cultural – Música XXI realiza 8 concertos para bebés até aos 24 meses que, acompanhados pelos pais, escutam os sons do violoncelo, acordeão, guitarra, flauta, violino, entre outros instrumentos de percussão.

Estes concertos, com a duração de 25 a 30 minutos, em duas sessões (10H30 e 11H30) têm como objectivo o estímulo auditivo e sensorial dos bebés e crianças, numa experiência a não perder!



Para mais informações e realização de inscrições (entre 13 e 16 de Outubro) contactar a Divisão de Assuntos Culturais – Sector de Acção Social (Quinta da Palmeira, lote 57) da Câmara Municipal de Albufeira, através do telefone 289 570 748/9.

**Clube Avô**

Horário: Segunda a Sexta-feira, das 9h00 às 15h00

Morada: Divisão de Assuntos Sociais

Quinta da Palmeira, Rua da Oliveira, Lote 57

Tel.: 289 570 743/6/8

Fax: 289 570 736

Caminhadas Pedestres (Interior Algarvio)

– O Clube Avô organiza na Guia, no dia 3 de Outubro, passeio pedestre entre as 9H30 e as 12H30 aos seniores, estando o transporte disponível às 9H00 na freguesia. Uma caminhada, entre paragens para explicações e descanso, que conta com o acompanhamento dos monitores da Associação de Defesa do Património Cultural e Ambiental do Algarve.

Inscrições na Junta de Freguesia da Guia, através do telefone 289 561 103 e na Divisão dos Assuntos Sociais, através dos telefones 289 570 743/6/8.



05.10 DOM. 15H00

Comemorações do Dia do Idoso

Espaço Multiusos de Albufeira

Actividade destinada a proporcionar o convívio entre seniores do concelho de Albufeira com mais de 65 anos.

Programa:

16H00 – Início da Festa

16H15 – Raimundo Duo

Música Popular Portuguesa
Acordeão e Concertina

18H00 – José Praia e Água Viva

19H00 – Jantar

20H00 – José Praia e Água Viva – Baile



Para inscrições e mais informações contacte a Divisão de Assuntos Sociais da Câmara Municipal de Albufeira, através dos telefones 289 570 743/6/8 e nas respectivas Juntas de Freguesia do Concelho.

24.10 SEX. 14H00

III Jornadas de Saúde e Bem-estar

A palestra, que decorre na sala polivalente da Biblioteca Municipal, centra-se nas comemorações do Dia Mundial da Saúde Mental.

Sendo que a depressão é um problema frequente nos idosos, estas jornadas visam criar mecanismos de identificação e de prevenção.

Com a chegada da idade da reforma torna-se fundamental estimular o convívio social, a actividade intelectual bem como o exercício físico, são algumas das formas para evitar estados depressivos

Actividades de carácter regular, já a decorrer ou a iniciar brevemente tais como: aulas de exercício físico, hidroginástica, aulas de dança, dança oriental, aulas de teatro, aulas de cerâmica, aulas do yoga, pintura, arraiolos, informática, conservação de restauro, conservação de fotos, curso de bijutaria, massagem, banco do tempo, sessões de riso, entre outras.

30.10 QUI. 21H00

Sessão de Esclarecimento: Apoio ao Diabético do Algarve

Biblioteca Municipal de Albufeira

Este encontro visa apoiar o doente diabético através da realização do diagnóstico, acompanhamento e integração no contexto social e familiar. Bem como facultar o apoio de ordem social e económica aos doentes mais carenciados, em especial a crianças e idosos.

Uma sessão de esclarecimento, resultante de protocolo entre o Município, a Associação para o Estudo da Diabetes Mellitus, o Apoio ao Diabético do Algarve e a Área Metropolitana do Algarve, com o Dr. Eurico Gomes.

As consultas irão decorrer às terças e quintas-feiras na sede da Associação, situada na Urbanização Santo António do Alto, R/C, lote 84, Faro.



04.10 SÁB. 14H00

Implantação da RAPública

A implementação da RAPública traz, pelo 3º ano consecutivo, um cartaz recheado de surpresas. A não perder as demonstrações de Skate e Graffiti na zona do Mercado Municipal. Uma concentração no parque de estacionamento, que vai mobilizar os jovens para um concerto em grande da banda dos Dealema.

Uma actuação que promete ir pela noite dentro. Se curtes HIP HOP, vem participar nestas actividades.

Programa:

14h00 às 19h00:

Graffiti – Workshop e demonstrações

Actuações de Break-Dance, DJing

Batalhas de MC's

Demonstração de Skate, In-Line e BMX

21h00 – Desfile de Moda Underground

22h00 – Concerto com o grupo Dealema (Parque de Estacionamento no Mercado Municipal)

Actividades e concertos gratuitos

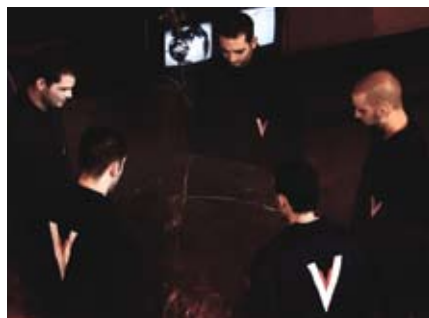

Horário: Segunda a Sexta-feira, das 9h30 às 19h00

Morada: Av.ª dos Descobrimentos, Edifício Belavista, Loja 10 e 11

Tel.: 289 514 496 – Fax: 289 513 385

E-mail: gaj@cm-albufeira.pt

Até 07.10

Workshop de Capoeira

Espaço Multiusos de Albufeira

Horário: Quarta-feira e sexta-feira das 18h30 as 20h00

Inscrições: Abertas no GAJ – Gabinete da Juventude

Idades: A partir dos 15 anos



12.10 DOM. 18H30

KeCena

Actividades Culturais e Artistas para Jovens dos 12 aos 25 anos.

Ida ao Teatro Tivoli, a Lisboa, assistir à encenação "FAME". Um espectáculo de dança e música num endereço que une jovens estudantes de arte que querem ingressar no mundo da fama.

Inscrições: Gabinete da Juventude

Saúde Alimentar

Horário: Na primeira terça-feira de cada mês, entre as 17h e as 19h

Sexualidade

Horário: Na última quarta-feira de cada mês, entre as 14h e as 16h

Ambos os serviços são efectuados em espaços de atendimento individual ou em grupo, gratuito, anónimo e confidencial.



Biblioteca Municipal de Albufeira

Quinta da Correia - Tel: 289 598 700

Horário da Biblioteca Municipal
Sábado e Segunda-feira: 12h30 às 18h15
Terça a Sexta-feira: 9h30 às 18h15
Encerra aos Domingos e Feriados

QUA. 10H30 e 14H30

Visitas à Biblioteca Municipal de Albufeira

A Câmara Municipal de Albufeira organiza visitas à Biblioteca Municipal para grupos de escolas do concelho e eventuais interessados.

QUA. 10H30 e 14H30

Ação de Sensibilização do Catálogo Bibliográfico

O catálogo bibliográfico informatizado, da Biblioteca Municipal de Albufeira, pode ser visitado por grupos de escolas do concelho e para todos os interessados.

TER 10h30

QUI 10h30 e 14h00

Hora do Conto

Sala Hora do Conto

Simpáticos animais da floresta, são os personagens de dois contos divertidos, que vão deixar as crianças viajar pelo mundo do imaginário, onde tudo pode acontecer! Após a leitura dos contos é desenvolvida uma pequena actividade com as crianças, relativa ao conteúdo da história apresentada.

Para os Jardins-de-Infância:

« O sumiço do Miquinho »

Para as Escolas de Ensino Básico de 1º Ciclo:

«Soninho e Soneca»

As sessões de leitura decorrem ao longo do mês, com marcações prévias pelo 289 598 700 e confirmação via fax pelo 289 598 729, com uma leitura por turma, num máximo de vinte crianças.



Mais sugestões...

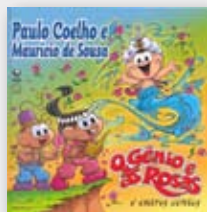

É necessário marcação prévia através do telefone 289 598 700 e envio de fax a confirmar 289 598 729.

SEX. 10h30**Horinha do Vídeo****Sala Hora do Conto**

A Sala “Hora do Conto” está preparada para receber a ilustre plateia, para ver “ Sandokan o Tigre da Malásia ”, destinado ao jardim-de-infância, e “ Pacha e o Imperador ”, para o 1º Ciclo das Escolas do Ensino Básico. Uma selecção variada dos melhores títulos infantis disponíveis na Biblioteca Municipal.

As sessões de vídeo decorrem ao longo do mês, com marcações pelo 289 598 700 e confirmação via fax pelo 289 598 729, com uma inscrição por turma, num máximo de vinte crianças, para que todas possam desfrutar ao máximo destes momentos.

**TER 14h00 – 15h00****QUI 14h00 – 15h00****“Aprende a trabalhar no computador”****Sala Infanto-Juvenil**

“Aprende a trabalhar no computador” vem trazer aos mais jovens conhecimentos básicos sobre os computadores, tais como pesquisar na Internet.

As inscrições estão abertas através do Sector Infanto-Juvenil da Biblioteca Municipal de Albufeira.

**Sugestões de Leitura – Infanto-Juvenil**

Consulte e requisite todos os meses a montra de novidades

**A noiva do cowboy,
de Patrícia Muller****Sobre a autora**

Patrícia Muller trocou a carreira de jornalista pela de guionista, trabalhando actualmente nas Produções Fictícias.

Sobre o livro:

O Bruno e a Julieta trocam os nicks por um encontro em carne e osso, em que as expectativas são altas. O enredo roda em torno do ciúme, amizade, música, noites, com um final que deixamos em aberto ...

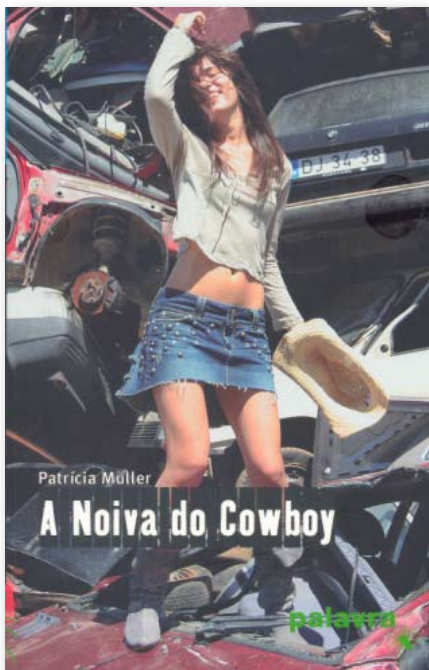

Sugestões de Leitura

A cidade invisível de Emili Rosales

Sobre o autor:

Emili Rosales, catalão que se destacou através do género literário romance, sendo actualmente editor. Com "A Cidade Invisível" recebeu o Prémio Sant Jordi, um dos mais importantes galardões da literatura catalã.

Sobre o livro:

Um proprietário de uma galeria recebe, anonimamente, um memorial do século XVIII, que esconde o emocionante relato dos planos do rei Carlos III para criar uma enorme cidade no delta do Ebro. Esta narração conflui, na actualidade, com a busca de um quadro perdido do último grande mestre da pintura italiana, Giambattista Tiepolo, e a necessidade do protagonista em ajustar contas com o seu próprio passado.

É um romance de aventura pessoal, um mistério histórico, que tem como pano de fundo uma inconfessável história de amor. Do presente violento ao século XVIII: de São Petersburgo, Nápoles ou a corte ilustrada de Carlos III em Madrid ao delta do Ebro de hoje, o leitor viaja sem tréguas pelos diversos cenários onde três enigmas têm encontro marcado.

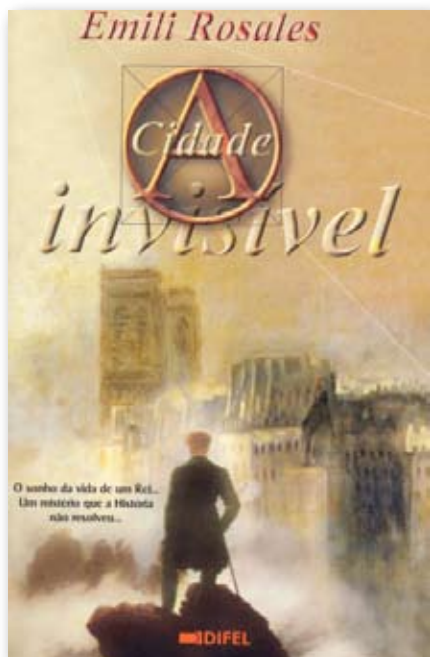

Mais sugestões...



04.10 SÁB. 15H30**Tertúlia ao Sol – Encontro de Culturas**
Sala Polivalente da Biblioteca Municipal

Um encontro de ideias, conhecimentos, pareceres sobre cultura e a literatura é o convite que a Biblioteca Municipal faz a todos os interessados que queiram participar. A poesia, os autores e as obras da literatura portuguesa servem de mote à partilha de saberes e leituras, em ambiente descontraído.

Entrada livre**06.10 SEG. 10H30 e 14H30****Espectáculo “Falar Português” pelo grupo Há Cultura**
Para o público escolar

Espectáculo interpretado por João Loy e Paulo Oliveira.

Falar Português é um espectáculo baseado nos autores e textos do programa de Português do Ensino Secundário. Da construção resulta a importância da leitura para a compreensão dos conteúdos.

**09.10 QUI. 10H00 e 14H30****“Filactera, meu amor”, de Miguel Horta**
Para o público escolar

No âmbito do Programa de Itinerâncias da DGLB, esta actividade propõe uma ponte entre a aprendizagem do Português e a linguagem da Banda Desenhada. Uma actividade lúdica, de cooperação, em que a aprendizagem é feita por meios informais.

10.10 SEX. 21H30**Apresentação do Livro “História da Graça de Deus na Minha Vida”, de Nelson Viana****Biblioteca Municipal de Albufeira**

O autor apresenta um livro de cariz autobiográfico sobre a busca de Fé.

**11.10 SÁB. 15H30-18H00****Palestra sobre REIKI****Biblioteca Municipal de Albufeira**

O Mestre, Professor e Terapeuta Viktor irá abordar as temáticas ao Reiki, a sua história, utilização e os seus benefícios, entre outros. Será ainda reservado uma última parte para esclarecer dúvidas e responder às questões dos participantes.

Entrada livre.

25.10 SÁB. 15H30

**“O esqueleto do cozinheiro Akli” pelo
grupo de Teatro Fórum de Moura**

Esta peça de teatro infantil, insere-se no conjunto de histórias que compõem Os Generosos de Abdelkader Alloula, o principal dinamizador da revolução do Teatro Argelino após a independência.

Trata-se de uma peça de teatro didáctica, cujos actores interagem com o público, contando a história de Akli que, decide doar o seu esqueleto à Ciência, terminando numa lição sobre a generosidade humana.

31.10 SEX. 21H30

**Apresentação do Livro “A Nova Cozinha
de Renato Costa”**

Biblioteca Municipal de Albufeira

Renato Costa desenvolve um trabalho profundo de investigação e de criação, de uma nova cozinha contemporânea. Com base no vasto património de origem popular, das regiões do sul de Portugal. Uma procura por novos aromas, texturas e de sabores originais, numa relação estreita entre gostos e hábitos alimentares das populações do sul.

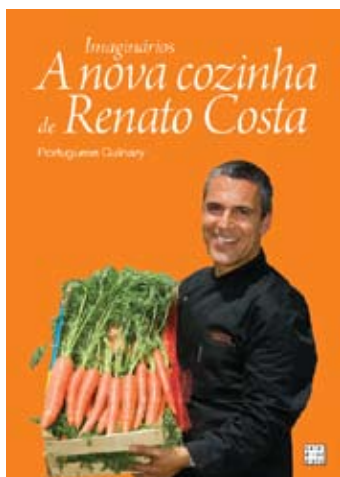

SEG. 10H00 e 11H00

Projecto Internet Sénior

Turmas:

Turma A: 2ª Feira das 10h00 às 11h00

Turma B: 2ª Feira das 11h00 às 12h00

A Biblioteca Municipal de Albufeira disponibiliza um curso de iniciação à internet, de forma gratuita para a população sénior. Pretende-se com este projecto que, a população idosa, entre em contacto com as novas tecnologias e adquira conhecimentos de nível básico.

Para frequentar o Projecto Internet Sénior, terá que efectuar a inscrição prévia através do telefone 289 598 700 ou fax 289 598 729, sendo o seu limite de 10 pessoas, 5 em cada turma.





MUSEU MUNICIPAL
DE ARQUEOLOGIA
ALBUFEIRA

Praça da República n.º1
Tel. 289 570 712

Público em Geral:

Visitas orientadas:

- Zona Antiga de Albufeira;
- Museu Municipal de Arqueologia

Serviço Educativo e de Divulgação Público Escolar

Ano lectivo de 2008/2009

Programa Escolar:

1.º Ciclo – Caça ao Património

– Com a duração aproximadamente entre os 30 e os 45 minutos.

2.º e 3.º Ciclo – Dos Fragmentos às Peças e das Peças aos Fragmentos

– A actividade, com duração aproxima entre os 30 e os 45 minutos permite incluir desenho arqueológico.

A partir do 8.º Ano – A Toponímia de Albufeira: Passado e Presente

– O ponto de partida desta actividade, a desenvolver ao longo do ano lectivo, é a toponímia da zona antiga da Cidade de Albufeira.

Horário de Funcionamento:

Diariamente das 14h00 às 20h00

Encerra à Segunda-feira

Serviço Educativo e de Divulgação

E-mail: sed@cm-albufeira.pt



Todos os Níveis de Ensino:

Visitas Temáticas:

- O Terramoto de 1755 no concelho de Albufeira
- Arquitectura: Tempo, formas e espaços

Visitas orientadas

– Estas podem ser planificadas em conjunto com os professores e podem ser apenas a determinadas salas do museu.

Visitas à Zona Antiga

– Estas visitas podem inserir-se no trabalho contínuo de exploração desta zona (conforme é sugerido no Guia de Exploração disponibilizado aos professores) ou constituir uma visita única. O circuito a efectuar também pode ser planeado, de acordo com o interesse do grupo.

Exploração da Lenda de Albufeira

– Recorrendo a uma fonte da tradição oral, serão evidenciadas as fronteiras entre o real e o imaginário.

As actividades escolares estão sujeitas a marcação prévia através do telefone 289 570 712/714 ou do e-mail sed@cm-albufeira.pt, com 15 dias de antecedência, não devendo o n.º de participantes ultrapassar os 20 alunos.



23 e 24.10 QUI. e SEX. 09H00 – 17H00

X Jornadas do Património do Algarve: “Património e Turismo – Sustentabilidade Económica da Cultura?”

Auditório Municipal de Albufeira

Organização: Câmara Municipal de Albufeira e Universidade do Algarve

“Património e Turismo – Sustentabilidade Económica da Cultura?”. Este tema pretende lançar o debate e promover a reflexão, entre profissionais das diferentes áreas, sobre a estreita relação entre a cultura e o turismo. Neste sentido, no primeiro dia serão apresentadas comunicações de especialistas nacionais, a manhã do segundo dia será marcada por uma mesa-redonda sobre: “Perspectivas do Turismo Cultural do Algarve”. O encerramento do evento será feito com o lançamento das Actas da última edição das Jornadas do Património do Algarve.

Objectivos Gerais

- Desenvolver o diálogo entre o património e o turismo;
- Fomentar o turismo cultural como produto turístico complementar da região;
- Sensibilizar para a importância da valorização do património;
- Promover o debate acerca do património cultural enquanto elemento de desenvolvimento económico sustentável;
- Perspetivar o património cultural como produto turístico;
- Reflectir sobre o impacto do turismo no património;
- Contribuir para a aproximação entre os profissionais, agentes e empresas destas áreas.

Data limite das inscrições, 17 de Outubro

Para mais informações e inscrições, contacte o telefone: 289 570 712 ou o e-mail: museu.municipal@cm-albufeira.pt

Durante o mês de Outubro, encontram-se abertas as inscrições para os Jogos e Projectos de Educação Ambiental. A consulta do programa das acções e inscrição nas actividades poderá ser feita através do site www.cm-albufeira.pt no link “As Praias de Albufeira”.

Preende-se assim que, nos vários estabelecimentos de ensino, se desenvolvam trabalhos de grupo que poderão ser usados na decoração do recinto e ainda que os participantes ganhem novos hábitos, transmitindo-os aos seus familiares, atingindo-se portanto um efeito multiplicador.

Dia 4 de Outubro

Dia Mundial dos Animais

Vão ser desenvolvidas, acções de sensibilização à população, para incutir, através da distribuição de material informativo, preocupação face ao bem-estar dos animais, e criação de hábitos de limpeza dos espaços públicos, nomeadamente os dejectos dos animais.

Para mais informações contactar a Divisão de Ambiente e Serviços Urbanos da Câmara Municipal de Albufeira para os seguintes contactos: E-mail. ambiente@cm-albufeira.pt ou por telefone 289 598 820.



Projecto Eco-Escolas

Este Projecto, iniciativa da Associação Bandeira Azul da Europa, destina-se às Escolas do Ensino Básico e procura implementar um trabalho desenvolvido pela escola em prol do ambiente. É um Programa vocacionado para a Educação Ambiental e para a cidadania, visando a aplicação de conceitos e ideias de educação e gestão ambiental à vida quotidiana do espaço escolar.

Projecto Jovens Repórteres para o Ambiente

Projecto de investigação, jornalismo e comunicação, através do qual os jovens são preparados para o exercício de uma cidadania activa na defesa e protecção do Ambiente.

Para mais informações/inscrições contactar a Associação Bandeira Azul da Europa, www.abae.pt

2.ªs Jornadas de Ambiente e Desenvolvimento Sustentável do Algarve

Espaço Multiusos de Albufeira



Os ambientes construídos, de várias tipologias e dimensões, são o reflexo da intervenção humana no ambiente. As obras interagem com o ambiente sob diversas formas, e diferentes fases de desenvolvimento do ciclo de vida dos empreendimentos.

É neste contexto, que emerge o conceito de construção sustentável, que assume a criação e gestão responsável de um ambiente construído de forma saudável. Tendo em consideração os princípios ecológicos (para evitar danos ambientais), como a utilização eficiente dos recursos e os aspectos sociais.

Estas jornadas visam promover soluções construtivas mais sustentáveis, que permitam o uso eficiente da energia, dos materiais e da água.

Uma solução que tem em vista a sustentabilidade do sector da construção civil, e a garantia da qualidade de vida das populações.

Um encontro de experiências e conhecimentos para:

- Sensibilizar e aumentar a consciência pública sobre os impactos ambientais do sector da construção civil;

- Promover os princípios da construção sustentável, da arquitectura bioclimática e da certificação ambiental, energética e de sustentabilidade no sector;

- Discutir e promover o uso de materiais, técnicas e tecnologias que visem o uso eficiente da energia, da água, dos materiais e da gestão adequada dos resíduos

01 a 04.10 09H00

Exposição Técnica

Construção Sustentável

02 e 03.10 09H00

Seminário

Construção Sustentável

02.10 QUI.

Painel I – Sustentabilidade na Construção

Painel II – Construção Sustentável – Casos de Estudo

Painel III – Eficiência Energética e Certificação

03.10 SEX.

Painel IV – Materiais Eco-Eficientes e Gestão Ambiental em Obra

Painel V – Construção Sustentável – Casos de Estudo

Mesa Redonda – Sustentabilidade como factor estratégico na promoção imobiliária

Para mais informações e inscrições contacte o Departamento de Obras e Serviços Urbanos da Câmara Municipal de Albufeira através do tel.: 289 598 823/818, e-mail: jornadas.ambiente@cm-albufeira.pt ou site: www.cm-albufeira.pt

Medidas Preventivas para o Ano Hidrológico

Ano hidrológico corresponde a um período de 12 meses compreendido entre o início de duas estações de chuva consecutivas, para permitir uma comparação mais significativa dos dados. Em Portugal, o ano hidrológico tem início em Outubro de cada ano e termina em Setembro do ano seguinte.

Os detritos vegetais e outros materiais inertes, que durante a estação seca se depositaram ao longo das bermas ou valetas das vias de comunicação, contribuem para situações de obstrução dos canais de escoamento. As primeiras chuvas de Outono são geralmente responsáveis pelo arrastamento destes resíduos sólidos até locais inadequados (sarjetas, sumidouros, valetas) originando acumulações de águas pluviais que poderão provocar cortes de vias de comunicação ou mesmo inundações nos pisos mais baixos de edifícios.

Nas zonas mais vulneráveis a situações de cheia, recomenda-se também a adopção das seguintes medidas preventivas:

- A limpeza e desobstrução dos sumidouros, valetas e outros canais de drenagem, removendo folhas caídas das árvores, areias e pedras que ali se depositaram previamente à época das chuvas. Os proprietários de terrenos confinantes com cursos de água, deverão efectuar a limpeza de troncos de água e outros resíduos que possam impedir a circulação dos referidos cursos de água.
- Cada cidadão deve também tomar uma atitude pró-activa, nomeadamente assegurando a desobstrução dos sistemas de escoamento das águas pluviais dos quintais ou varandas e a limpeza de bueiros, algerozes e cauleiras dos telhados de habitações. Verifique e avise os serviços camarários do estado de limpeza das sarjetas e sumidouros junto à sua residência

A Protecção Civil chama a atenção para a observância das situações acima descritas, de modo a salvaguardar a protecção de todos os cidadãos e seus bens, adoptando as acções apropriadas com vista à atenuação destes riscos.





Camarão Grelhado

Receita para 4 pessoas

Ingredientes:

1 kilo de Camarão

Preparação:

Dá-se um corte nas costas do camarão e tempera-se com sal.

Em seguida grelha-se.

Depois de grelhado faz-se o empratamento que pode ser em prato ou em travessa e rega-se com o molho.

Para o molho:

10 dcl de óleo

Uma colher de vinagre

Dois dentes de alho

Uma colher de sobremesa de whisky

Piripiri q. b.

Uma gota de licor de coco

Uma gota de licor tríplice

Bom apetite!

Receita gentilmente cedida pelo Restaurante “ O Manel dos Frangos ”.



● Lua Nova

☾ Quarto Cresc.

○ Lua Cheia

☾ Quarto Ming.

Fuso 0 (TU)

OUTUBRO 2008

Dia do Mês	Dia da Semana	PREIA-MAR				BAIXA-MAR			
		MANHÃ		TARDE		MANHÃ		TARDE	
		HORA	ALTURA	HORA	ALTURA	HORA	ALTURA	HORA	ALTURA
1	Q	03:02	3.4	15:18	3.4	09:00	0.6	21:19	0.7
2	Q	03:34	3.3	15:50	3.2	09:32	0.7	21:49	0.8
3	S	04:06	3.2	16:23	3.0	10:05	0.9	22:20	1.0
4	S	04:39	3.0	16:58	2.8	10:41	1.1	22:54	1.2
5	D	05:16	2.8	17:40	2.6	11:22	1.3	23:35	1.4
6	S	06:03	2.6	18:40	2.4	-	-	12:18	1.5
7	T	07:14	2.5	20:17	2.3	00:35	1.6	13:49	1.6
8	Q	08:52	2.5	21:57	2.3	02:18	1.7	15:39	1.5
9	Q	10:13	2.6	22:58	2.5	03:58	1.6	16:47	1.4
10	S	11:07	2.8	23:40	2.8	04:58	1.4	17:32	1.2
11	S	11:49	3.0	-	-	05:41	1.2	18:08	0.9
12	D	00:16	3.0	12:27	3.2	06:18	0.9	18:42	0.7
13	S	00:51	3.2	13:04	3.4	06:54	0.7	19:15	0.6
14	T	01:26	3.4	13:41	3.6	07:30	0.6	19:50	0.4
15	Q	02:03	3.5	14:20	3.6	08:07	0.4	20:26	0.4
16	Q	02:41	3.6	15:02	3.6	08:46	0.4	21:04	0.5
17	S	03:22	3.5	15:46	3.4	09:27	0.5	21:45	0.6
18	S	04:06	3.4	16:34	3.2	10:13	0.6	22:30	0.8
19	D	04:55	3.3	17:30	3.0	11:06	0.8	23:22	1.1
20	S	05:53	3.1	18:38	2.8	-	-	12:12	1.0
21	T	07:06	2.9	20:04	2.6	00:30	1.3	13:40	1.2
22	Q	08:33	2.8	21:33	2.6	02:02	1.4	15:17	1.2
23	Q	09:55	2.9	22:44	2.8	03:38	1.4	16:34	1.1
24	S	11:00	3.1	23:37	2.9	04:49	1.2	17:29	0.9
25	S	11:52	3.2	-	-	05:41	1.1	18:12	0.8
26	D	00:20	3.1	12:34	3.3	06:23	0.9	18:48	0.7
27	S	00:57	3.2	13:12	3.3	06:59	0.8	19:20	0.7
28	T	01:30	3.3	13:46	3.3	07:33	0.7	19:50	0.7
29	Q	02:03	3.3	14:19	3.3	08:05	0.7	20:19	0.7
30	Q	02:34	3.3	14:52	3.2	08:36	0.7	20:49	0.8
31	S	03:06	3.2	15:25	3.1	09:09	0.8	21:20	0.9

NOTA: Para obter a "Hora de Verão" deverá somar 1 hora aos valores indicados na tabela.

Para obter com suficiente aproximação as horas das preia-mar e da baixa-mar no Porto de Albufeira, acrescentar ao horário constante na tabela 15 minutos.

04.10 SÁB

Mercado de Paderne

05.10 DOM

Feira das Velharias - Olhos D'Água

07.10 TER

Mercado dos Caliços

07, 08 e.09.10

Feira da Guia

17.10 SEX

Mercado da Guia

18.10 SÁB

Feira das Velharias

Rua das Escolas -Junto à Cantina Municipal

21.10 TER

Mercado dos Caliços



farmácia de serviço



Alves de Sousa Av. da Liberdade 103, Albufeira
Telf. 289 512 258

Piedade Rua João de Deus, nº10
Telf. 289 512 254

Santos Pinto Belavista Comercial,Lt. E1 Ljs 4 e 5, Avenida dos Descobrimentos
Telf. 289 512 901

Farmácias de serviço

QUA	1 Piedade	8 Alves de Sousa	15 Santos Pinto	22 Piedade	29 Alves de Sousa
QUI	2 Piedade	9 Alves de Sousa	16 Santos Pinto	23 Piedade	30 Alves de Sousa
SEX	3 Piedade	10 Alves de Sousa	17 Santos Pinto	24 Piedade	31 Alves de Sousa
SÁB	4 Alves de Sousa	11 Santos Pinto	18 Piedade	25 Alves de Sousa	
DOM	5 Alves de Sousa	12 Santos Pinto	19 Piedade	26 Alves de Sousa	
SEG	6 Alves de Sousa	13 Santos Pinto	20 Piedade	27 Alves de Sousa	
TER	7 Alves de Sousa	14 Santos Pinto	21 Piedade	28 Alves de Sousa	

URGÊNCIAS

Número Nacional de Socorro	112	
Número Nacional de Socorros Para Incêndios	117	
Intoxicações	808 250 143	
Bombeiros Voluntários de Albufeira	289 586 333	
APAV (Associação Portuguesa de Apoio à Vítima)	289 585 770	Fax 289 588 634
Com. Protecção Crianças e Jovens de Albufeira	289 514 064	
Brigada de Trânsito	289 598 730	
Delegação Marítima de Albufeira	289 514 255	Fax 289 587 198
Piquete de Albufeira da Polícia Marítima	916 613 540	
GNR - Vale Pedras - Albufeira	289 590 790	
GNR - Av. 25 de Abril	289 583 310	
GNR - Olhos de Água	289 501 478	
GNR - Paderne	289 367 115	

SAÚDE

SAP - Serviço de Atendimento Permanente	289 588 770
Urgências	289 588 770
Centro de Saúde de Albufeira	289 598 400
Centro de Saúde de Ferreiras	289 571 732
Centro de Saúde de Guia	289 561 662
Centro de Saúde de Olhos de Água	289 501 946
Centro de Saúde de Paderne	289 368 853
Hospital Distrital do Barlavento	282 450 300
Hospital Distrital de Faro	289 891 100

FARMÁCIAS

Farmácia Santos Pinto	289 512 901
Farmácia Alves de Sousa	289 512 258
Farmácia Piedade	289 512 254
Farmácia Godinho Belo	289 542 926
Farmácia Marques da Silva	289 571 130
Farmácia Neves Silva - Guia	289 561 443
Farmácia Algarve - Paderne	289 367 139
Farmácia Olhos de Água	289 502 401

CORREIOS

CTT Rua 5 de Outubro	289 580 870
CTT - Cerro da Lagoa	289 580 880
CTT - Areias de São João	289 580 860
CTT - Olhos de Água	289 510 160
CTT - Paderne	289 367 020
Balcão dos CTT (Papeleria Papel & Lápis) - Guia	289 561 236

POSTOS DE INFORMAÇÃO

Posto de Informação Polis	289 599 850
Posto de Turismo de Albufeira	289 585 279
Posto Municipal de Turismo de Sta. Eulália	289 515 973

SERVIÇOS

Associação Humanitária Solidariedade Albufeira (AHSA)	289 586 445 Fax:289 586 445
Albucoop - Cooperativa Rádio Táxis de Albufeira	289 586 508
Auditório Municipal	289 599 668
Biblioteca Municipal	289 598 700
Câmara Municipal de Albufeira	289 599 500 Fax 289 599 511
Cartório Notarial de Albufeira a cargo de Eliane Sousa Vieira	289 580 040 Fax 289 580 049
Cartório Notarial de Albufeira a cargo de Marco Alberto Branco Pires	289 582 157 Fax 289 582 157
Centro de Emprego	289 586 586
Centro Regional de Segurança Social	289 510 250
Conservatório de Música de Albufeira	289 588 781
Conservatória do Registo Civil	289 580 680
Conservatória do Registo Predial	289 540 990
Espaço Multiusos da Guia	289 561 265 /289 585 300
Fundação António Silva Leal	289 598 780
Gabinete de Apoio ao Município	800 230 304
Galeria de Arte Pintor Samora Barros	289 570 738
Galeria Municipal	289 599 667
Gabinete de Consulta Jurídica	289 586 227
Gabinete de Apoio à Juventude	289 514 496
EDP - Sector Comercial	800 505 505
EDP - Sector Técnico	800 506 506
Escola de Trânsito	289 598 831
Junta de Freguesia de Albufeira	289 513 895
Junta de Freguesia da Guia	289 561 103
Junta de Freguesia de Paderne	289 367 168
Junta de Freguesia de Olhos de Água	289 502 474
Junta de Freguesia de Ferreiras	289 572 806
Ludoteca de Albufeira	289 586 952
Ludoteca de Vale Carro	289 362 044
Ludoteca dos Brejos	289 542 598
Ludocreche de Vale Serves	289 572 669
Marina de Albufeira (Náutica)	289 514 282
Museu de Arte Sacra	289 585 526 Fax 289 515 824
Museu Municipal de Arqueologia	289 570 712 Fax 289 572 798
Paróquia de Albufeira	289 585 526
Paróquia de Ferreiras	289 572 798
Paróquia da Guia	289 561 785 Fax 289 589 370
Paróquia de Paderne	289 367 680
Parque Lúdico	289 586 844
Piscinas Municipais	289 580 250
Portugal Telecom	289 500 500 Fax 289 589 370
Rádio Táxis	289 583 230 /32
Repartição de Finanças de Albufeira	289 598 550
Santa Casa da Misericórdia de Albufeira	289 515 427
Solcoop - Cooperativa Rádio Táxis de Albufeira	289 580 850
Tribunal Judicial	289 510 700





- 1 Biblioteca Municipal
- 2 Bombeiros Voluntários
- 3 Câmara Municipal
- 4 Capela da Misericórdia
- 5 Centro de Saúde
- 6 Escola do 1º Grau

- 7 Escola Secundária
- 8 Estátua de S. Vicente
- 9 Galeria de Arte Prior Sampaio Barros
- 10 Galeria Municipal / Auditório Municipal
- 11 Igreja de S. Sebastião
- 12 Igreja de Sant'Ana

- 13 Igreja Matriz
- 14 Junta de Freguesias
- 15 Lubrica
- 16 Museu Municipal de Arqueologia
- 17 Pavilhão Gimnásio-desportivo
- 18 Praça do Turismo

- 19 Santa Casa da Misericórdia
- 20 Torre do Relógio
- 21 Palácio da Justiça
- 22 Brigada de Trânsito
- 23 Terminal Rodoviário
- 24 CGRF



X Jornadas do
Património
do Algarve



Património e Turismo

Sustentabilidade Económica da Cultura?



23 e 24 de Outubro 2008
ALBUFEIRA
Auditório Municipal