

# MODELOS DE COMBUSTÍVEIS FLORESTAIS DO CONCELHO DE ALBUFEIRA

-  Aglomerado populacional
- COMBUSTÍVEIS FLORESTAIS**
-  Nulo ou N/A
-  1
-  2
-  3
-  5
-  6
-  8
-  9
- LIMITES ADMINISTRATIVOS**
-  Sede de concelho
-  Sede de freguesia
-  Concelho de Albufeira
-  Limite de concelho
-  Limite de freguesia

Escala: **1:70000 (A3)** | Mapa n.º: **II.01**  
 Data: Maio de 2019

## PLANO MUNICIPAL DE DEFESA DA FLORESTA CONTRA INCÊNDIOS DE ALBUFEIRA

Fonte(s):  
 CMA (2014; 2019)  
 DGT (2019)

Sistema de coordenadas de referência:  
 PT-TM06/ ETRS89 (EPSG: 3763) WGS84  
 Elipsóide de referência: GRS80 (EPSG: 4326)  
 Projeção cartográfica: Transversa de Mercator

Elaborado por:



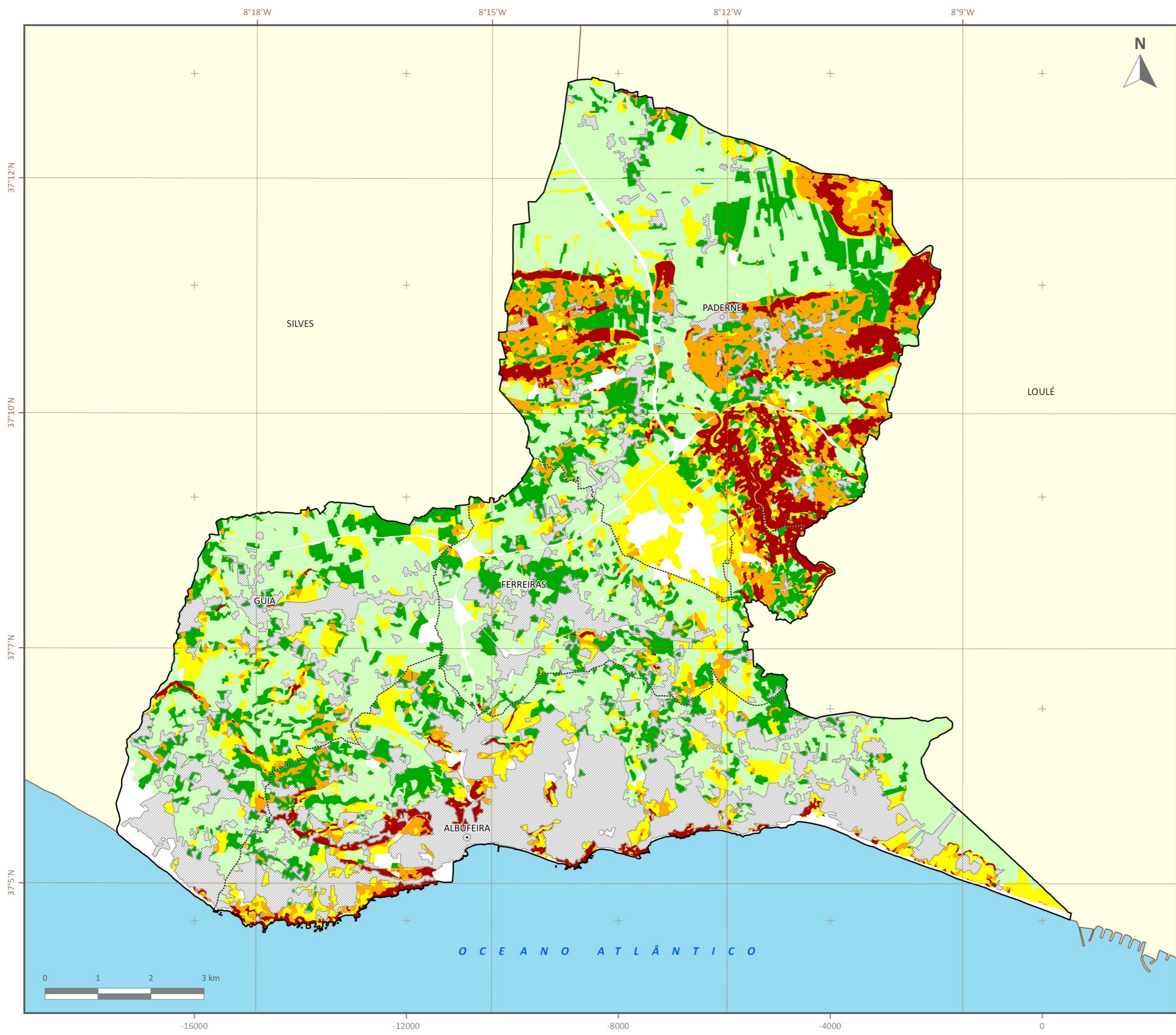

# PERIGOSIDADE DE INCÊNDIO FLORESTAL DO CONCELHO DE ALBUFEIRA

- Aglomerado populacional
- PERIGOSIDADE DE INCÊNDIO**
- Não aplicável
- Muito baixa
- Baixa
- Média
- Alta
- Muito alta
- LIMITES ADMINISTRATIVOS**
- Sede de concelho
- Sede de freguesia
- Concelho de Albufeira
- Limite de concelho
- Limite de freguesia

Escala: **1:70000 (A3)** | Mapa n.º: **II.02**  
 Data: Janeiro de 2020

## PLANO MUNICIPAL DE DEFESA DA FLORESTA CONTRA INCÊNDIOS DE ALBUFEIRA

Fonte(s):  
 CMA (2014; 2019)  
 DGT (2019; 2020)  
 ICNF (2019)

Sistema de coordenadas de referência:  
 PT-TM06/ ETRS89 (EPSG: 3763) WGS84  
 Elipsóide de referência: GRS80 (EPSG: 4326)  
 Projeção cartográfica: Transversa de Mercator

Elaborado por:



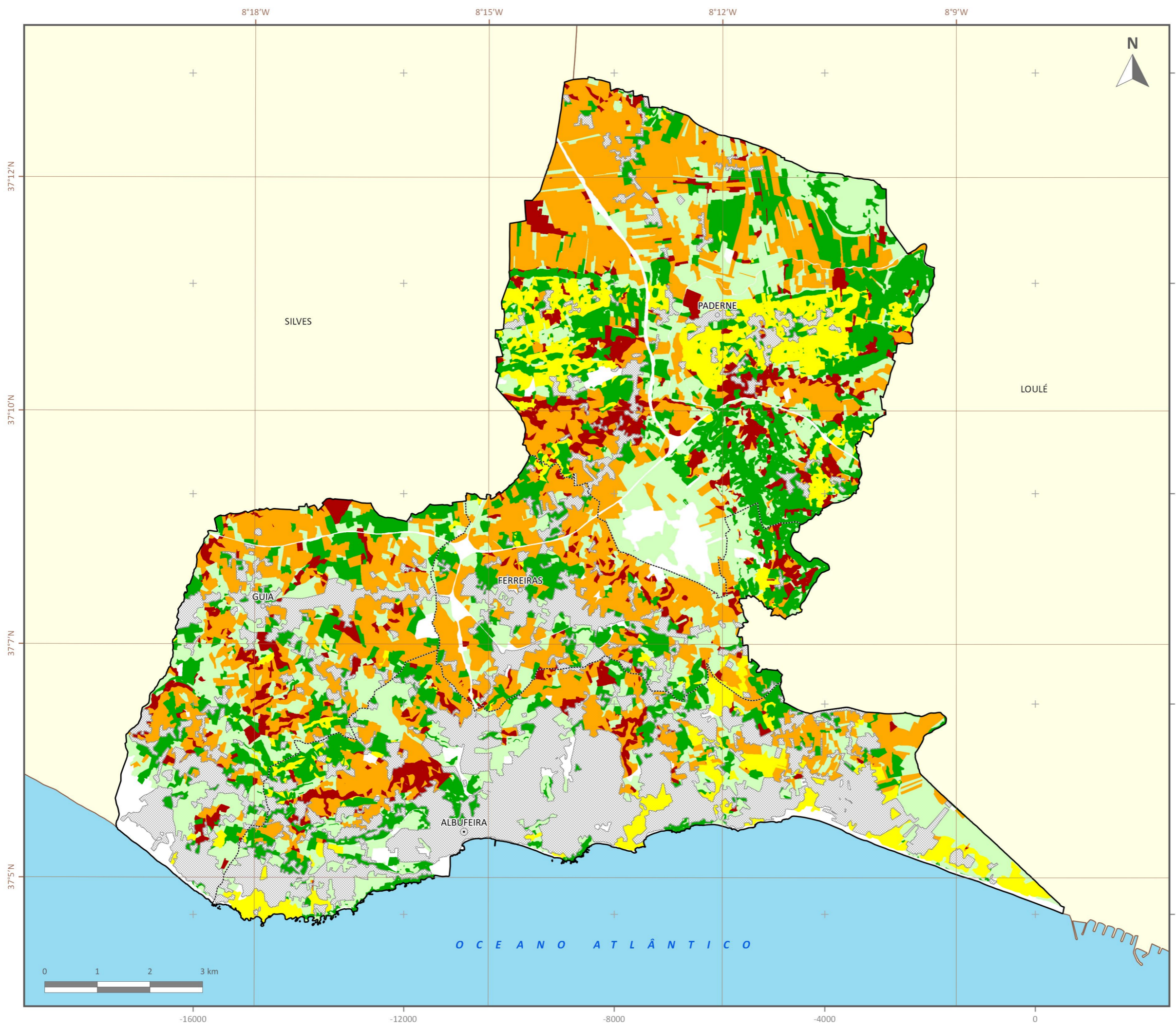

# RISCO DE INCÊNDIO FLORESTAL DO CONCELHO DE ALBUFEIRA

- Aglomerado populacional
- RISCO DE INCÊNDIO**
- Não aplicável
- Muito baixa
- Baixa
- Média
- Alta
- Muito alta
- LIMITES ADMINISTRATIVOS**
- Sede de concelho
- Sede de freguesia
- Concelho de Albufeira
- Limite de concelho
- Limite de freguesia

Escala: **1:70000 (A3)** | Mapa n.º: **II.03**  
 Data: Janeiro de 2020

## PLANO MUNICIPAL DE DEFESA DA FLORESTA CONTRA INCÊNDIOS DE ALBUFEIRA

Fonte(s):  
 CMA (2014; 2019)  
 DGT (2019; 2020)  
 ICNF (2019)

Sistema de coordenadas de referência:  
 PT-TM06/ ETRS89 (EPSG: 3763) WGS84  
 Elipsóide de referência: GRS80 (EPSG: 4326)  
 Projeção cartográfica: Transversa de Mercator

Elaborado por:



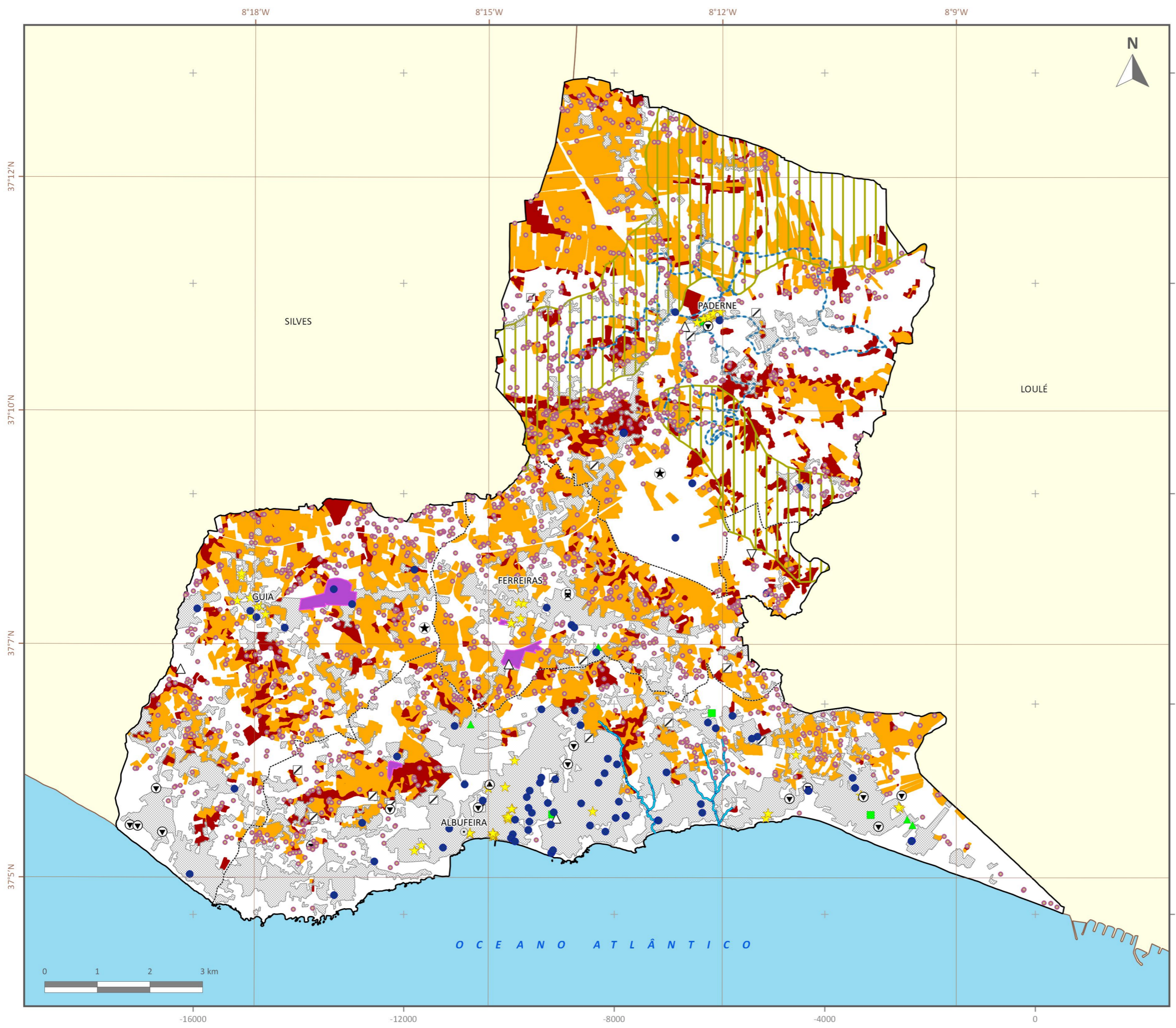

# PRIORIDADES DE DEFESA DO CONCELHO DE ALBUFEIRA

- Ponto potencial de perigo
- PRIORIDADES DE DEFESA**
- Edifício Rural
- ★ Central fotovoltaica
- Ⓜ Estação de Comboios
- ☒ Reservatória de água
- △ ETAR
- ▽ Tratamento de resíduos sólidos
- ⊙ Estação elétrica
- ⊖ Subestação de eletricidade
- ★ Romarias e festas
- ▲ Parque de campismo e/ou caravanismo
- Parque de merendas
- Linhas de água
- - - Percurso Pedestre
- ▭ Sítio de Interesse Comunitário
- ▨ Aglomerado populacional
- Zonas industriais
- RISCO DE INCÊNDIO**
- Alto
- Muito alto
- LIMITES ADMINISTRATIVOS**
- Sede de concelho
- Sede de freguesia
- ▭ Concelho de Albufeira
- ▭ Limite de concelho
- - - Limite de freguesia

Escala: **1:70000 (A3)** | Mapa n.º: **II.04**  
 Data: Março de 2020

## PLANO MUNICIPAL DE DEFESA DA FLORESTA CONTRA INCÊNDIOS DE ALBUFEIRA

Fonte(s):  
 CMA (2014; 2019)  
 DGT (2019; 2020)  
 ICNF (2019)

Sistema de coordenadas de referência:  
 PT-TM06/ ETRS89 (EPSG: 3763) WGS84  
 Elipsóide de referência: GRS80 (EPSG: 4326)  
 Projeção cartográfica: Transversa de Mercator

Elaborado por:



-16000 -12000 -8000 -4000 0

37°12'N  
37°10'N  
37°7'N  
37°5'N

-272000  
-276000  
-280000  
-284000  
-288000

8°18'W 8°15'W 8°12'W 8°9'W

SILVES

LOULÉ

O C E A N O A T L Â N T I C O





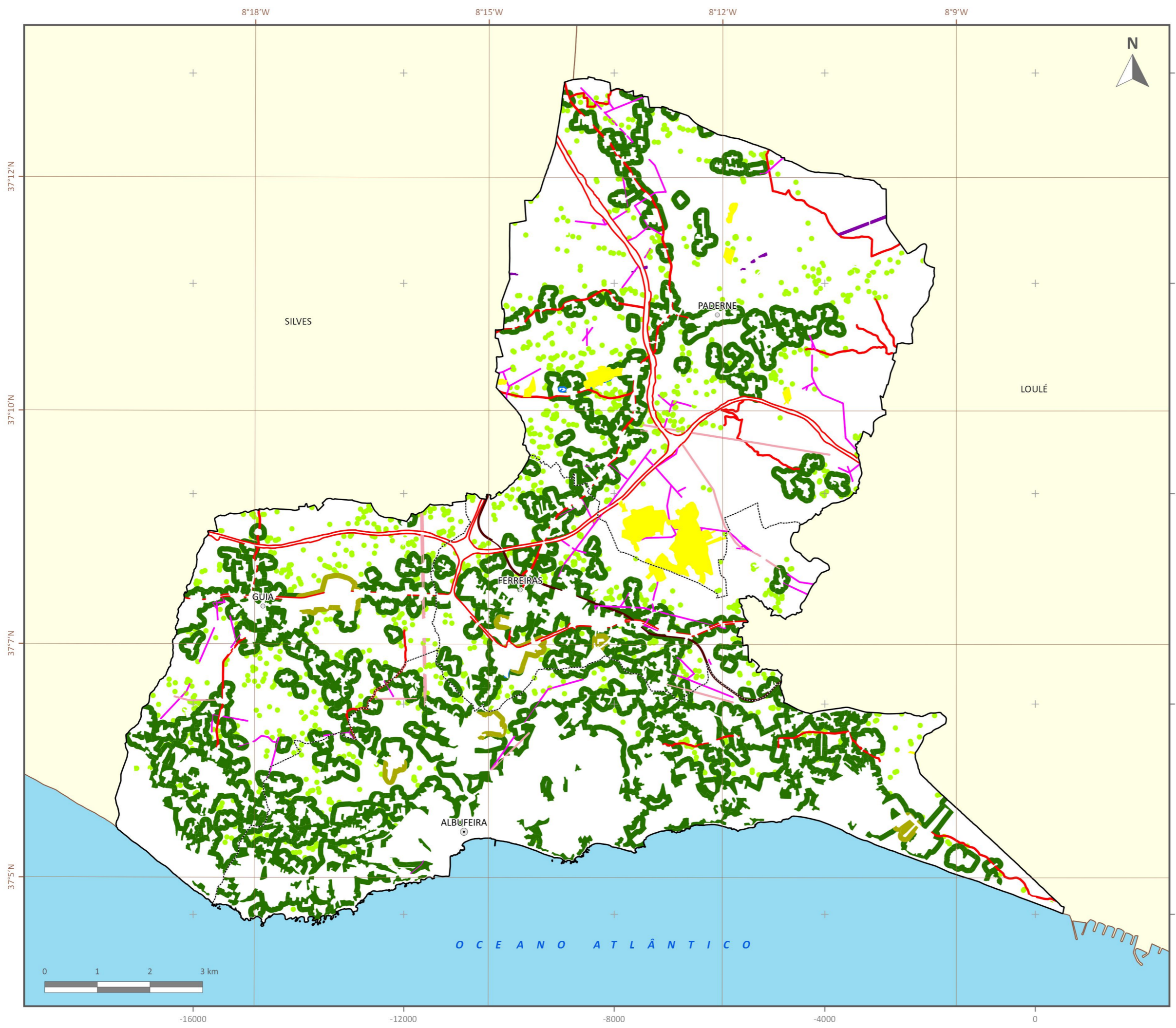

# REDE DE FAIXAS E MOSAICO DE PARCELAS DE GESTÃO DE COMBUSTÍVEIS DO CONCELHO DE ALBUFEIRA

- FAIXAS DE GESTÃO DE COMBUSTÍVEL**
- Edificações isoladas
  - Aglomerados populacionais
  - Zonas industriais e parques de campismo e/ou caravanismo
  - Rede viária
  - Rede ferroviária
  - Rede elétrica de muito alta tensão
  - Rede elétrica de média tensão
  - Mosaicos
  - Rede de pontos de água
  - Rede elétrica de alta tensão
- LIMITES ADMINISTRATIVOS**
- Sede de concelho
  - Sede de freguesia
  - Concelho de Albufeira
  - Limite de concelho
  - Limite de freguesia

Escala: **1:70000 (A3)** | Mapa n.º: **II.05**  
 Data: Janeiro de 2020

## PLANO MUNICIPAL DE DEFESA DA FLORESTA CONTRA INCÊNDIOS DE ALBUFEIRA

Fonte(s):  
 CMA (2014; 2019)      REN (2018)  
 DGT (2019)  
 EDP (2019)  
 ICNF (2019)

Sistema de coordenadas de referência:  
 PT-TM06/ ETRS89 (EPSG: 3763)      WGS84  
 Elipsóide de referência: GRS80      (EPSG: 4326)  
 Projeção cartográfica: Transversa de Mercator

Elaborado por:





# REDE VIÁRIA FLORESTAL DO CONCELHO DE ALBUFEIRA

- Aglomerado populacional
- REDE VIÁRIA FLORESTAL**
- 1ª Ordem
- 2ª Ordem
- Complementar
- LIMITES ADMINISTRATIVOS**
- Sede de concelho
- Sede de freguesia
- Concelho de Albufeira
- Limite de concelho
- Limite de freguesia

Escala: **1:70000 (A3)** | Mapa n.º: **II.06**  
 Data: Agosto de 2019

## PLANO MUNICIPAL DE DEFESA DA FLORESTA CONTRA INCÊNDIOS DE ALBUFEIRA

Fonte(s):  
 CMA (2014; 2019)  
 DGT (2019)  
 ICNF (2019)

Sistema de coordenadas de referência:  
 PT-TM06/ ETRS89 (EPSG: 3763) WGS84  
 Elipsóide de referência: GRS80 (EPSG: 4326)  
 Projeção cartográfica: Transversa de Mercator

Elaborado por:





# REDE DE PONTOS DE ÁGUA DO CONCELHO DE ALBUFEIRA

- Aglomerado populacional
- Boca-de-incêndio
- Marco-de-incêndio
- REDE DE PONTOS DE ÁGUA**
- Aéreo
- Misto
- Terrestre
- HIDROGRAFIA**
- Ribeiras
- Massas de água
- LIMITES ADMINISTRATIVOS**
- Sede de concelho
- Sede de freguesia
- Concelho de Albufeira
- Limite de concelho
- Limite de freguesia

Escala: **1:70000 (A3)** | Mapa n.º: **II.07**  
 Data: Outubro de 2019

## PLANO MUNICIPAL DE DEFESA DA FLORESTA CONTRA INCÊNDIOS DE ALBUFEIRA

Fonte(s):  
 CMA (2014; 2019)  
 DGT (2019)  
 ICNF (2019)

Sistema de coordenadas de referência:  
 PT-TM06/ ETRS89 (EPSG: 3763) WGS84  
 Elipsóide de referência: GRS80 (EPSG: 4326)  
 Projeção cartográfica: Transversa de Mercator

Elaborado por:



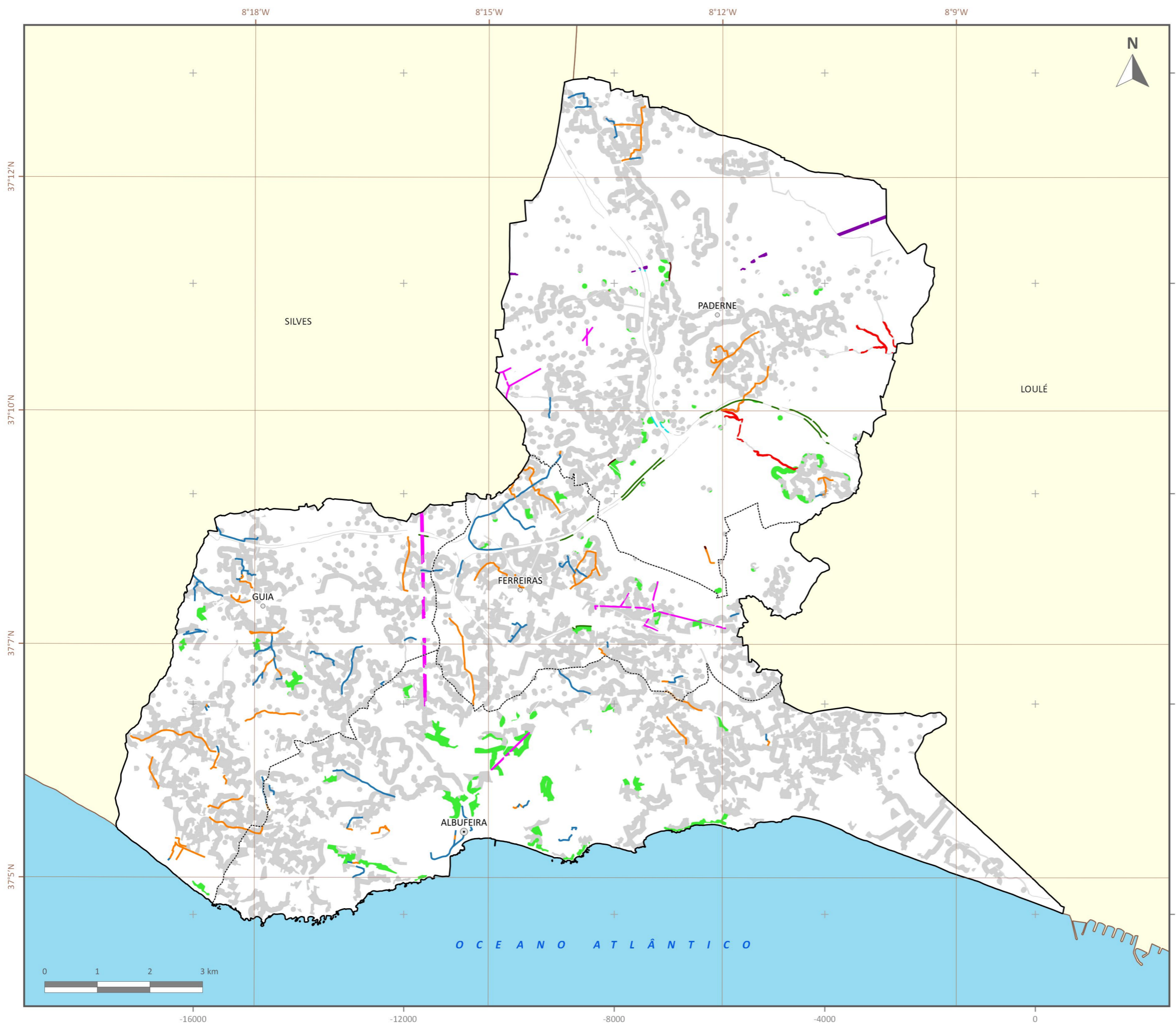

# INTERVENÇÕES PRECONIZADAS PARA 2020 NA REDE DE FGC E RVF DO CONCELHO DE ALBUFEIRA

## RESPONSÁVEL PELA GESTÃO DE COMBUSTÍVEL

- BRISA (0,5 ha)
- CMA (7 ha)
- EDP (19 ha)
- IP (0,5 ha)
- PAUE (170 ha)
- REN (6 ha)
- Via do Infante (6 ha)
- Monitorizar (3.638 ha)

## MANUTENÇÃO DA RVF

- 1ª Ordem (0,1 km)
- 2ª Ordem (28 km)
- Complementar (23 km)

## LIMITES ADMINISTRATIVOS

- Sede de concelho
- Sede de freguesia
- Concelho de Albufeira
- Limite de concelho
- Limite de freguesia

Escala: **1:70000 (A3)**

Mapa n.º:

Data: Janeiro de 2020

**II.08**

## PLANO MUNICIPAL DE DEFESA DA FLORESTA CONTRA INCÊNDIOS DE ALBUFEIRA

Fonte(s):  
 CMA (2014; 2019)      REN (2018)  
 DGT (2019)  
 EDP (2019)  
 ICNF (2019)

Sistema de coordenadas de referência:  
 PT-TM06/ ETRS89 (EPSG: 3763)      WGS84  
 Elipsóide de referência: GRS80      (EPSG: 4326)  
 Projeção cartográfica: Transversa de Mercator

Elaborado por:



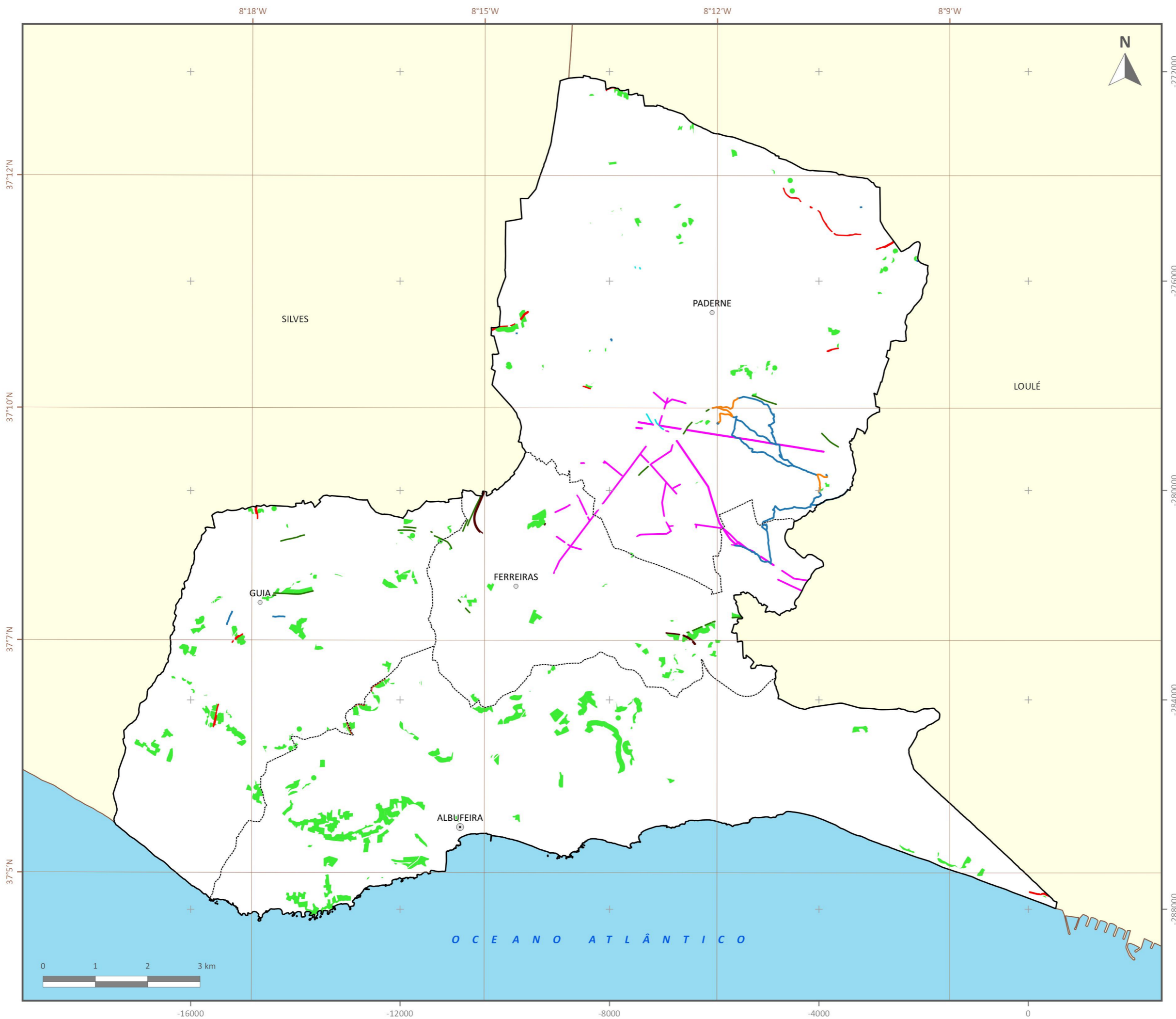

## INTERVENÇÕES PRECONIZADAS PARA 2021 NA REDE DE FGC E RVF DO CONCELHO DE ALBUFEIRA

### RESPONSÁVEL PELA GESTÃO DE COMBUSTÍVEL

- BRISA (0,8 ha)
- CMA (6 ha)
- EDP (29 ha)
- IP (2 ha)
- PAUE (335 ha)
- Via do Infante (6 ha)

### MANUTENÇÃO DA RVF

- 2ª Ordem (2 km)
- Complementar (11 km)

### LIMITES ADMINISTRATIVOS

- Sede de concelho
- Sede de freguesia
- Concelho de Albufeira
- Limite de concelho
- Limite de freguesia

Escala: **1:70000 (A3)**

Mapa n.º:

Data: Janeiro de 2020

**II.09**

### PLANO MUNICIPAL DE DEFESA DA FLORESTA CONTRA INCÊNDIOS DE ALBUFEIRA

#### Fonte(s):

CMA (2014; 2019)      REN (2018)  
DGT (2019)  
EDP (2019)  
ICNF (2019)

#### Sistema de coordenadas de referência:

PT-TM06/ ETRS89 (EPSG: 3763)      WGS84  
Elipsóide de referência: GRS80      (EPSG: 4326)  
Projeção cartográfica: Transversa de Mercator

#### Elaborado por:





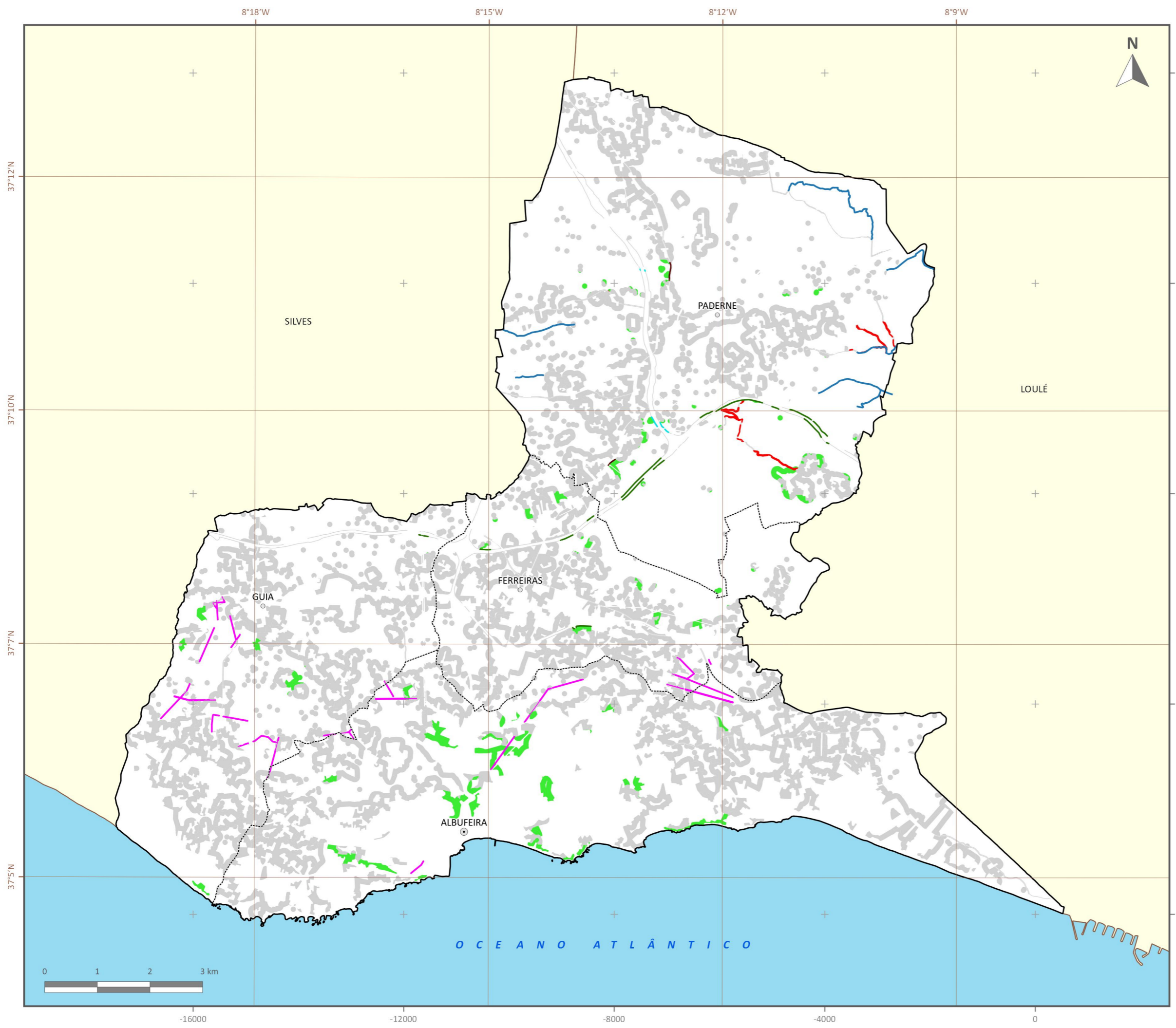

# INTERVENÇÕES PRECONIZADAS PARA 2022 NA REDE DE FGC E RVF DO CONCELHO DE ALBUFEIRA

## RESPONSÁVEL PELA GESTÃO DE COMBUSTÍVEL

- BRISA (0,5 ha)
- CMA (7 ha)
- EDP (21 ha)
- IP (0,5 ha)
- PAUE (170 ha)
- Via do Infante (6 ha)
- Monitorizar (3.638 ha)

## MANUTENÇÃO DA RVF

- Complementar (9 km)

## LIMITES ADMINISTRATIVOS

- Sede de concelho
- Sede de freguesia
- Concelho de Albufeira
- Limite de concelho
- Limite de freguesia

Escala: **1:70000 (A3)**

Mapa n.º:

Data: Janeiro de 2020

**II.10**

## PLANO MUNICIPAL DE DEFESA DA FLORESTA CONTRA INCÊNDIOS DE ALBUFEIRA

Fonte(s):  
CMA (2014; 2019)      REN (2018)  
DGT (2019)  
EDP (2019)  
ICNF (2019)

Sistema de coordenadas de referência:  
PT-TM06/ ETRS89 (EPSG: 3763)      WGS84  
Elipsóide de referência: GRS80      (EPSG: 4326)  
Projeção cartográfica: Transversa de Mercator

Elaborado por:





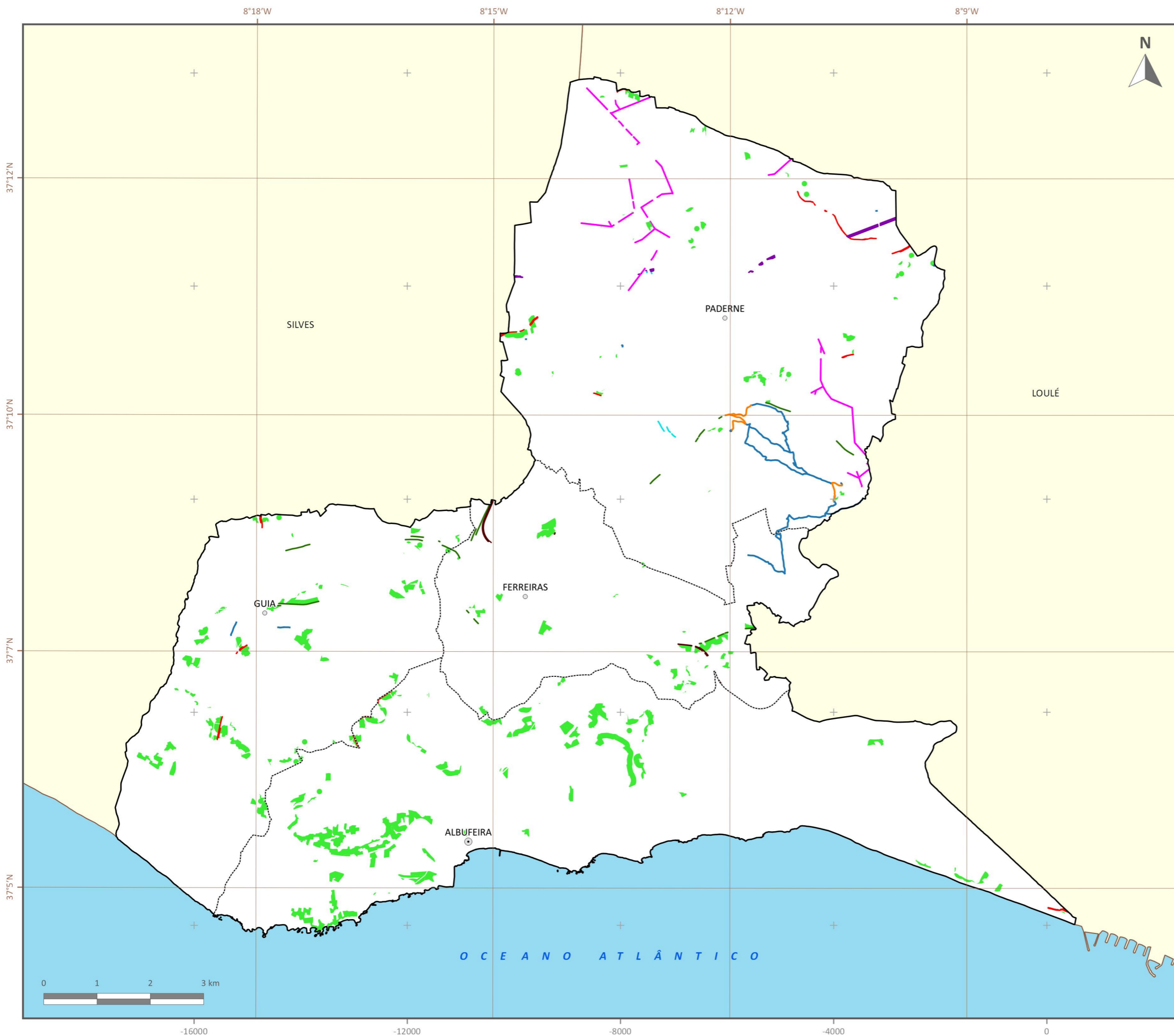

## INTERVENÇÕES PRECONIZADAS PARA 2023 NA REDE DE FGC E RVF DO CONCELHO DE ALBUFEIRA

### RESPONSÁVEL PELA GESTÃO DE COMBUSTÍVEL

- BRISA (0,8 ha)
- CMA (6 ha)
- EDP (16 ha)
- IP (2 ha)
- PAUE (335 ha)
- REN (6 ha)
- Via do Infante (6 ha)

### MANUTENÇÃO DA RVF

- 2ª Ordem (2 km)
- Complementar (11 km)

### LIMITES ADMINISTRATIVOS

- Sede de concelho
- Sede de freguesia
- Concelho de Albufeira
- Limite de concelho
- Limite de freguesia

Escala: **1:70000 (A3)**

Mapa n.º:

Data: Janeiro de 2020

**II.11**

### PLANO MUNICIPAL DE DEFESA DA FLORESTA CONTRA INCÊNDIOS DE ALBUFEIRA

Fonte(s):

CMA (2014; 2019)      REN (2018)  
DGT (2019)  
EDP (2019)  
ICNF (2019)

Sistema de coordenadas de referência:

PT-TM06/ ETRS89 (EPSG: 3763)      WGS84  
Elipsóide de referência: GRS80      (EPSG: 4326)  
Projeção cartográfica: Transversa de Mercator

Elaborado por:





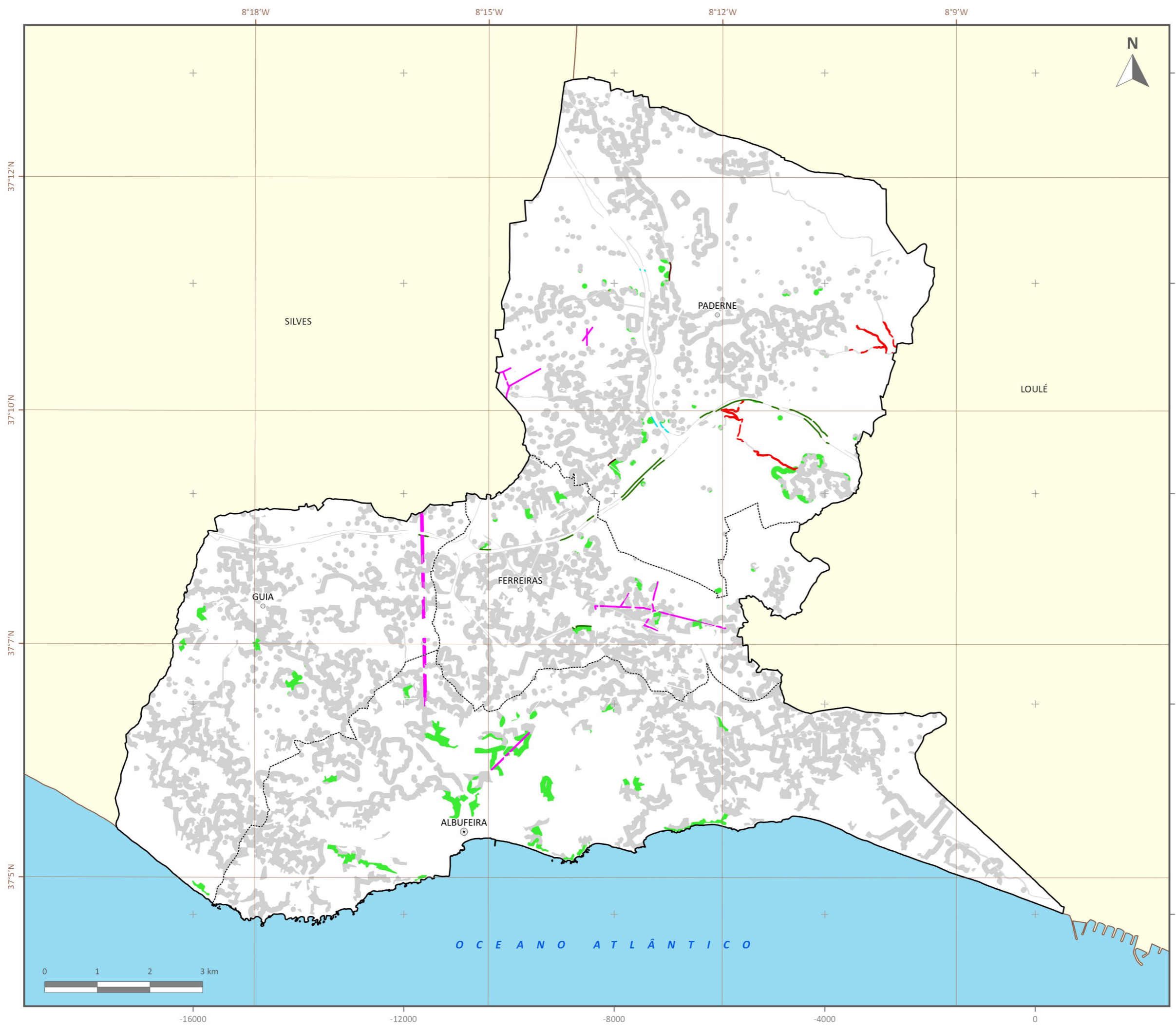

# INTERVENÇÕES PRECONIZADAS PARA 2024 NA REDE DE FGC DO CONCELHO DE ALBUFEIRA

## RESPONSÁVEL PELA GESTÃO DE COMBUSTÍVEL

- BRISA (0,5 ha)
- CMA (7 ha)
- EDP (20 ha)
- IP (0,5 ha)
- PAUE (172 ha)
- Via do Infante (0,6 ha)
- Monitorizar (3.368 ha)

## LIMITES ADMINISTRATIVOS

- Sede de concelho
- Sede de freguesia
- Concelho de Albufeira
- Limite de concelho
- Limite de freguesia

Escala: **1:70000 (A3)**

Mapa n.º:

Data: Janeiro de 2020

**II.12**

## PLANO MUNICIPAL DE DEFESA DA FLORESTA CONTRA INCÊNDIOS DE ALBUFEIRA

Fonte(s):  
CMA (2014; 2019)    REN (2018)  
DGT (2019)  
EDP (2019)  
ICNF (2019)

Sistema de coordenadas de referência:  
PT-TM06/ ETRS89 (EPSG: 3763)    WGS84  
Elipsóide de referência: GRS80    (EPSG: 4326)  
Projeção cartográfica: Transversa de Mercator

Elaborado por:





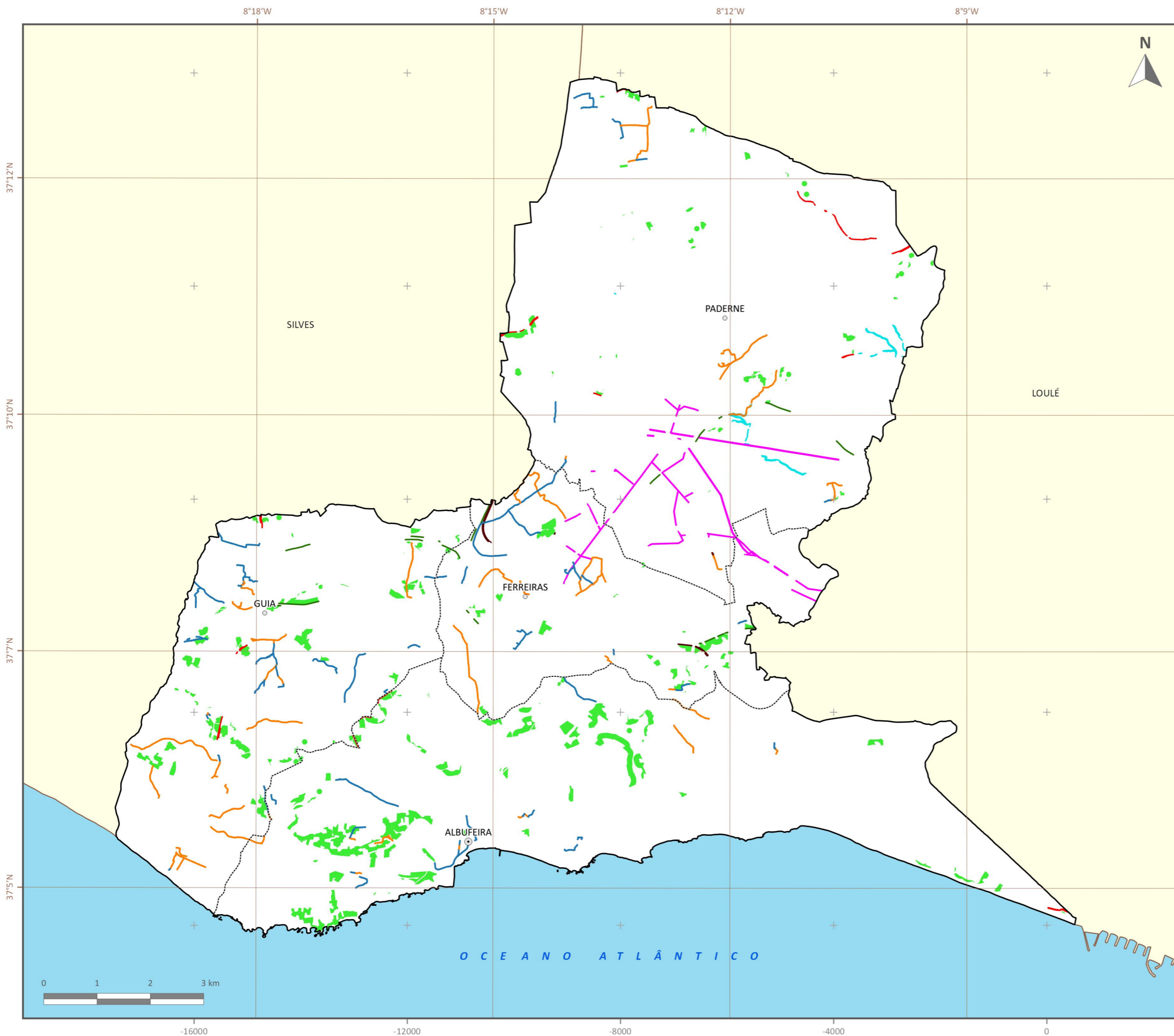

# INTERVENÇÕES PRECONIZADAS PARA 2025 NA REDE DE FGC E RVF DO CONCELHO DE ALBUFEIRA

## RESPONSÁVEL PELA GESTÃO DE COMBUSTÍVEL

- BRISA (0,8 ha)
- CMA (6 ha)
- EDP (29 ha)
- IP (2 ha)
- PAUE (335 ha)
- Via do Infante (6 ha)

## MANUTENÇÃO DA RVF

- 1ª Ordem (0,1 km)
- 2ª Ordem (28 km)
- Complementar (23 km)

## LIMITES ADMINISTRATIVOS

- Sede de concelho
- Sede de freguesia
- Concelho de Albufeira
- Limite de concelho
- Limite de freguesia

Escala: **1:70000 (A3)**

Mapa n.º:

Data: Janeiro de 2020

**II.13**

## PLANO MUNICIPAL DE DEFESA DA FLORESTA CONTRA INCÊNDIOS DE ALBUFEIRA

### Fonte(s):

CMA (2014; 2019)      REN (2018)  
DGT (2019)  
EDP (2019)  
ICNF (2019)

### Sistema de coordenadas de referência:

PT-TM06/ ETRS89 (EPSG: 3763)      WGS84  
Elipsóide de referência: GRS80      (EPSG: 4326)  
Projeção cartográfica: Transversa de Mercator

### Elaborado por:





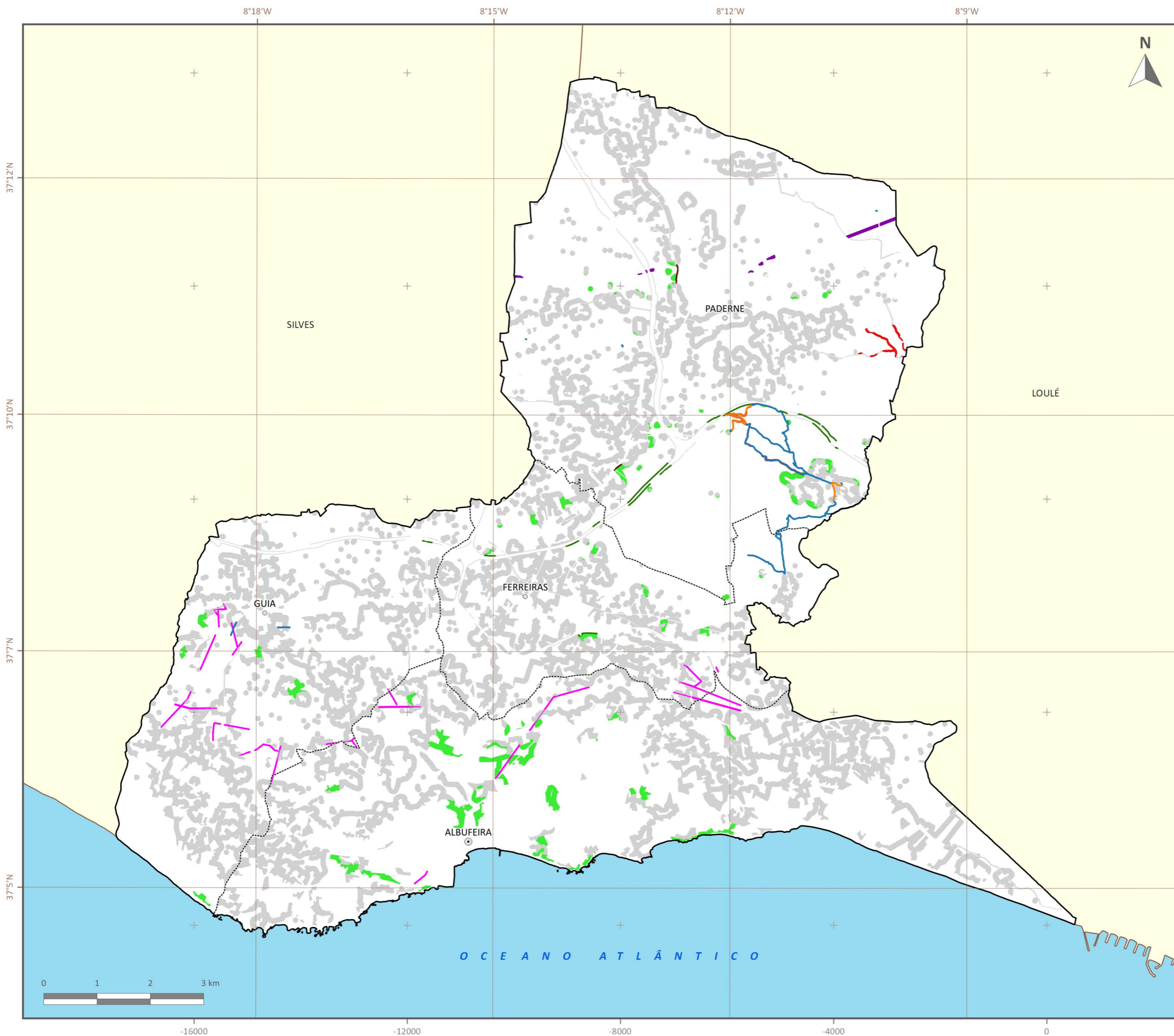

## INTERVENÇÕES PRECONIZADAS PARA 2026 NA REDE DE FGC E RVF DO CONCELHO DE ALBUFEIRA

### RESPONSÁVEL PELA GESTÃO DE COMBUSTÍVEL

- BRISA (0,5 ha)
- CMA (7 ha)
- EDP (21 ha)
- IP (0,5 ha)
- PAUE (170 ha)
- REN (6 ha)
- Via do Infante (6 ha)
- Monitorizar (3.638 ha)

### MANUTENÇÃO DA RVF

- 2ª Ordem (2 km)
- Complementar (11 km)

### LIMITES ADMINISTRATIVOS

- Sede de concelho
- Sede de freguesia
- Concelho de Albufeira
- Limite de concelho
- Limite de freguesia

Escala: **1:70000 (A3)**

Mapa n.º:

Data: Janeiro de 2020

**II.14**

### PLANO MUNICIPAL DE DEFESA DA FLORESTA CONTRA INCÊNDIOS DE ALBUFEIRA

Fonte(s):

CMA (2014; 2019)      REN (2018)  
DGT (2019)  
EDP (2019)  
ICNF (2019)

Sistema de coordenadas de referência:

PT-TM06/ ETRS89 (EPSG: 3763)      WGS84  
Elipsóide de referência: GRS80      (EPSG: 4326)  
Projeção cartográfica: Transversa de Mercator

Elaborado por:





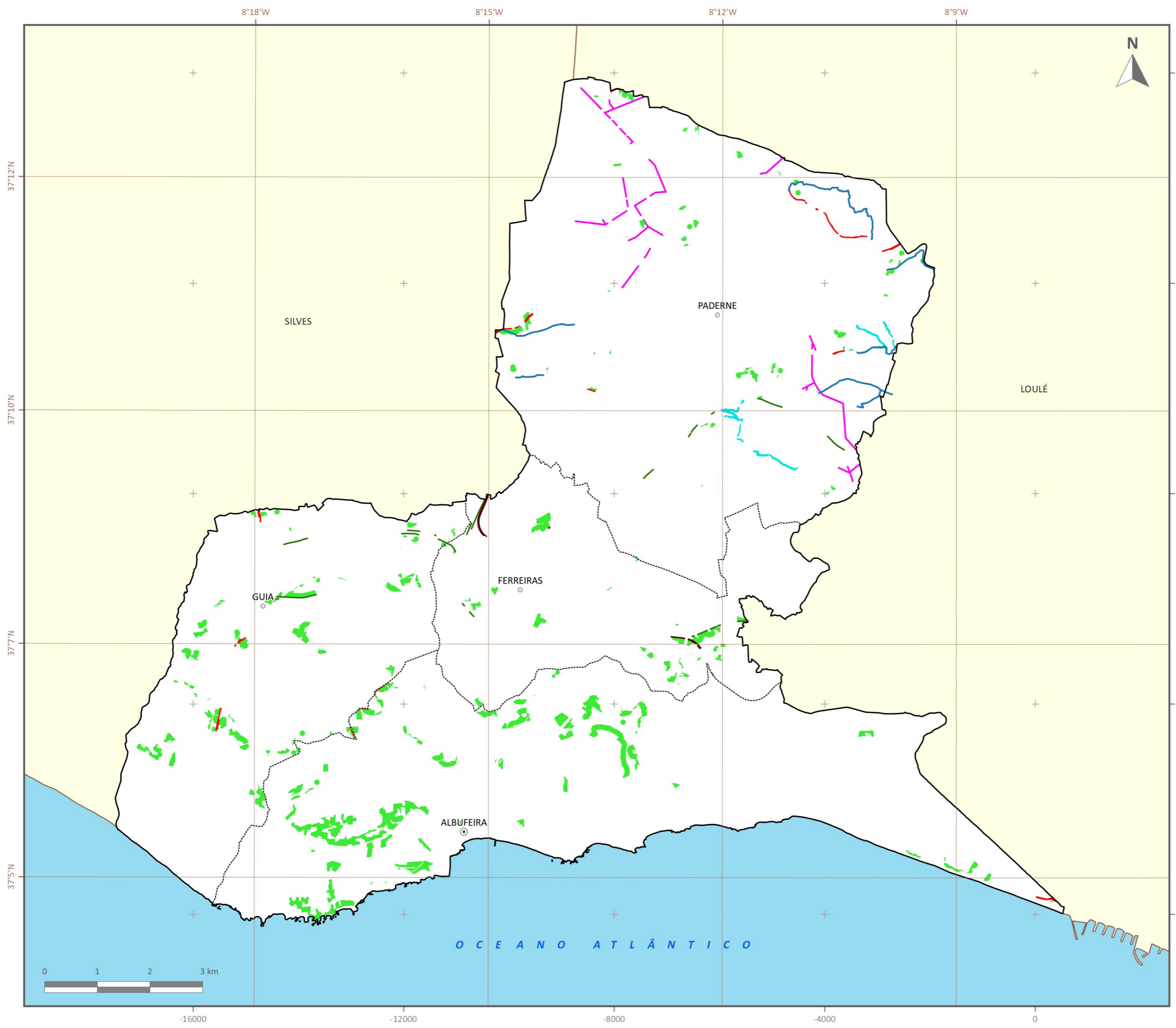

# INTERVENÇÕES PRECONIZADAS PARA 2027 NA REDE DE FGC E RVF DO CONCELHO DE ALBUFEIRA

## RESPONSÁVEL PELA GESTÃO DE COMBUSTÍVEL

- BRISA (0,8 ha)
- CMA (6 ha)
- EDP (16 ha)
- IP (2 ha)
- PAUE (335 ha)
- Via do Infante (6 ha)

## MANUTENÇÃO DA RVF

- Complementar (9 km)

## LIMITES ADMINISTRATIVOS

- Sede de concelho
- Sede de freguesia
- Concelho de Albufeira
- Limite de concelho
- Limite de freguesia

Escala: **1:70000 (A3)**

Mapa n.º:

Data: Janeiro de 2020

**II.15**

## PLANO MUNICIPAL DE DEFESA DA FLORESTA CONTRA INCÊNDIOS DE ALBUFEIRA

Fonte(s):  
 CMA (2014; 2019)      REN (2018)  
 DGT (2019)  
 EDP (2019)  
 ICNF (2019)

Sistema de coordenadas de referência:  
 PT-TM06/ ETRS89 (EPSG: 3763)      WGS84  
 Elipsóide de referência: GRS80      (EPSG: 4326)  
 Projeção cartográfica: Transversa de Mercator

Elaborado por:



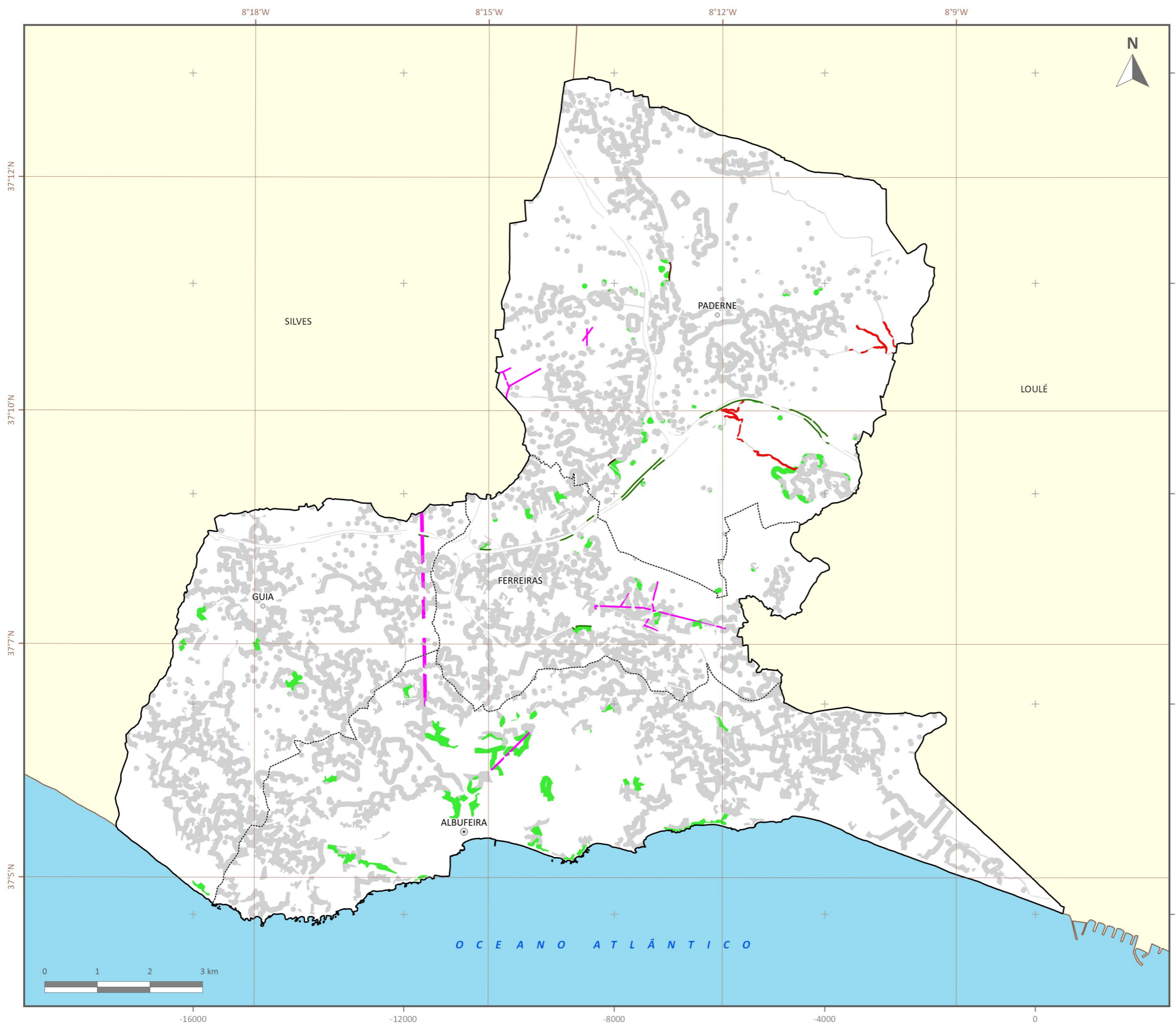

# INTERVENÇÕES PRECONIZADAS PARA 2028 NA REDE DE FGC DO CONCELHO DE ALBUFEIRA

## RESPONSÁVEL PELA GESTÃO DE COMBUSTÍVEL

- █ BRISA (0,5 ha)
- █ CMA (7 ha)
- █ EDP (19 ha)
- █ IP (0,5 ha)
- █ PAUE (170 ha)
- █ Via do Infante (6 ha)
- █ Monitorizar (3.638 ha)

## LIMITES ADMINISTRATIVOS

- Sede de concelho
- Sede de freguesia
- Concelho de Albufeira
- Limite de concelho
- Limite de freguesia

Escala: **1:70000 (A3)**

Mapa n.º:

Data: Janeiro de 2020

**II.16**

## PLANO MUNICIPAL DE DEFESA DA FLORESTA CONTRA INCÊNDIOS DE ALBUFEIRA

Fonte(s):  
CMA (2014; 2019)    REN (2018)  
DGT (2019)  
EDP (2019)  
ICNF (2019)

Sistema de coordenadas de referência:  
PT-TM06/ ETRS89 (EPSG: 3763)    WGS84  
Elipsóide de referência: GRS80    (EPSG: 4326)  
Projeção cartográfica: Transversa de Mercator

Elaborado por:





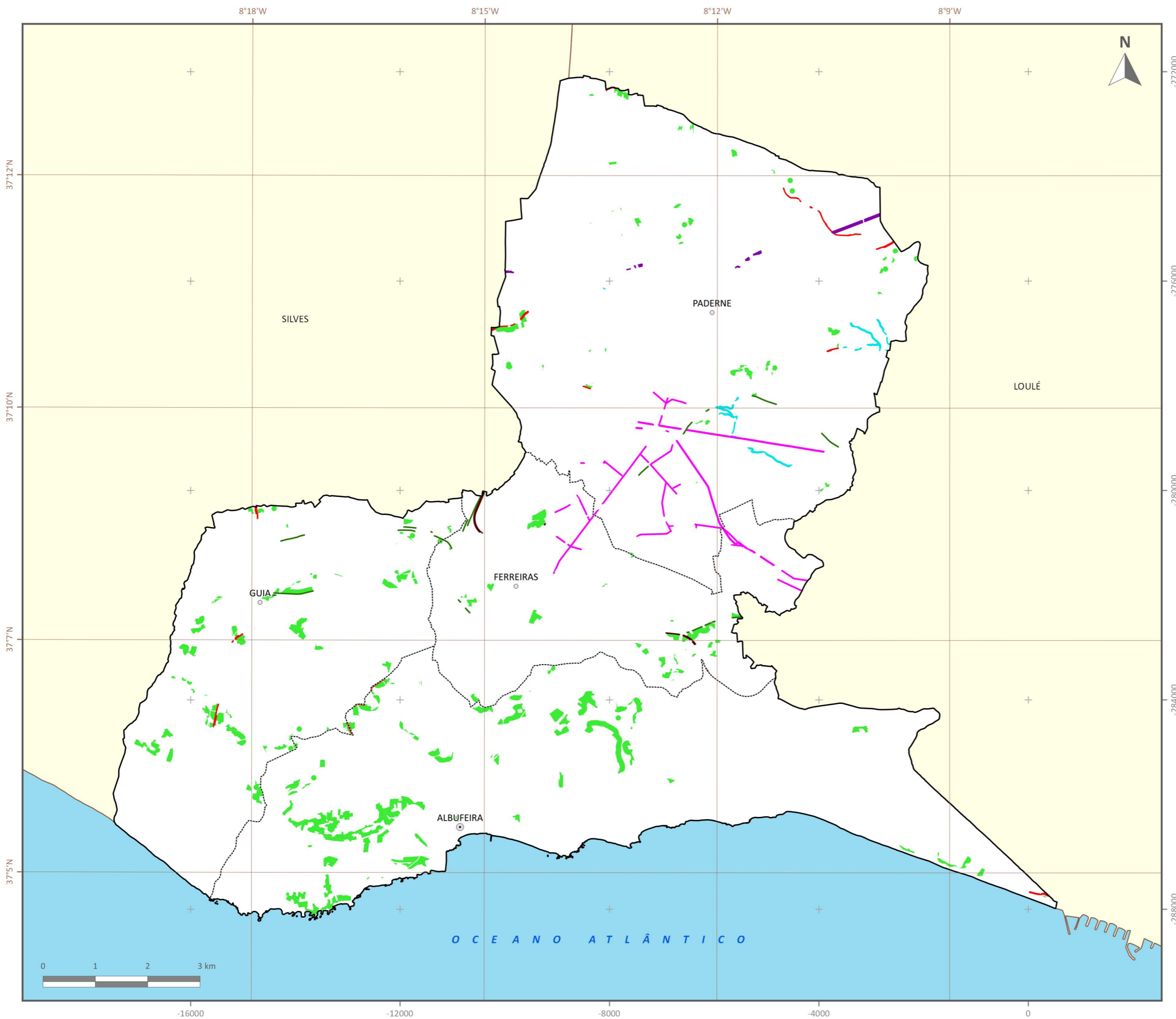

## INTERVENÇÕES PRECONIZADAS PARA 2029 NA REDE DE FGC DO CONCELHO DE ALBUFEIRA

### RESPONSÁVEL PELA GESTÃO DE COMBUSTÍVEL

- BRISA (0,8 ha)
- CMA (6 ha)
- EDP (29 ha)
- IP (2 ha)
- PAUE (335 ha)
- REN (6 ha)
- Via do Infante (6 ha)

### LIMITES ADMINISTRATIVOS

- Sede de concelho
- Sede de freguesia
- Concelho de Albufeira
- Limite de concelho
- Limite de freguesia

Escala: **1:70000 (A3)**

Mapa n.º:

Data: Janeiro de 2020

**II.17**

### PLANO MUNICIPAL DE DEFESA DA FLORESTA CONTRA INCÊNDIOS DE ALBUFEIRA

Fonte(s):

CMA (2014; 2019)      REN (2018)  
DGT (2019)  
EDP (2019)  
ICNF (2019)

Sistema de coordenadas de referência:

PT-TM06/ ETRS89 (EPSG: 3763)      WGS84  
Elipsóide de referência: GRS80      (EPSG: 4326)  
Projeção cartográfica: Transversa de Mercator







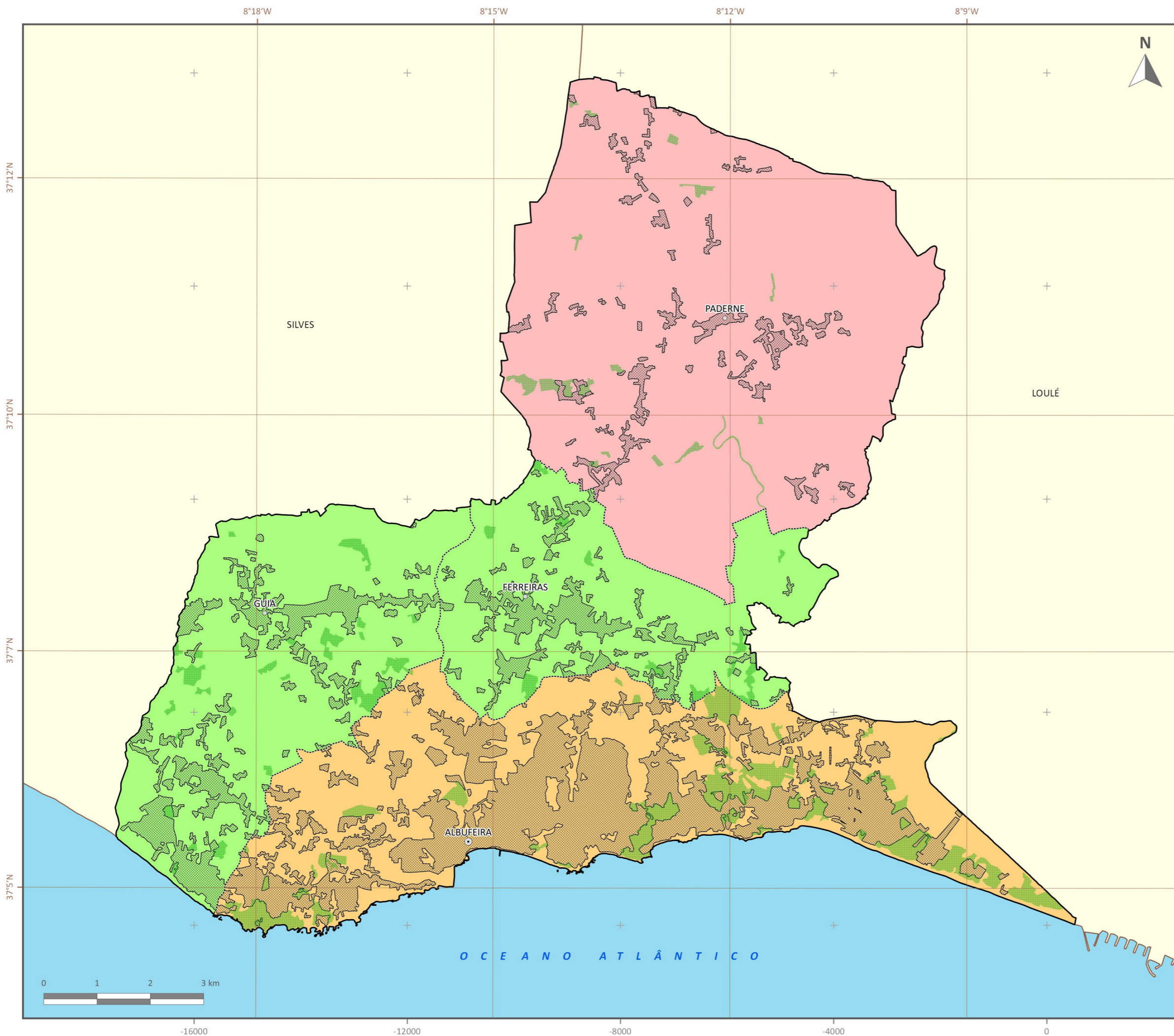



Elaborado por:







## FISCALIZAÇÃO DO CONCELHO DE ALBUFEIRA

-  Aglomerado populacional
-  Floresta
- FISCALIZAÇÃO**
-  1
-  2
-  3
- LIMITES ADMINISTRATIVOS**
-  Sede de concelho
-  Sede de freguesia
-  Concelho de Albufeira
-  Limite de concelho
-  Limite de freguesia

Escala: **1:70000 (A3)** | Mapa n.º: **II.18**  
 Data: Janeiro de 2020

### PLANO MUNICIPAL DE DEFESA DA FLORESTA CONTRA INCÊNDIOS DE ALBUFEIRA

Fonte(s):  
 CMA (2014; 2019)  
 DGT (2019; 2020)

Sistema de coordenadas de referência:  
 PT-TM06/ ETRS89 (EPSG: 3763) WGS84  
 Elipsóide de referência: GRS80 (EPSG: 4326)  
 Projeção cartográfica: Transversa de Mercator

Elaborado por:





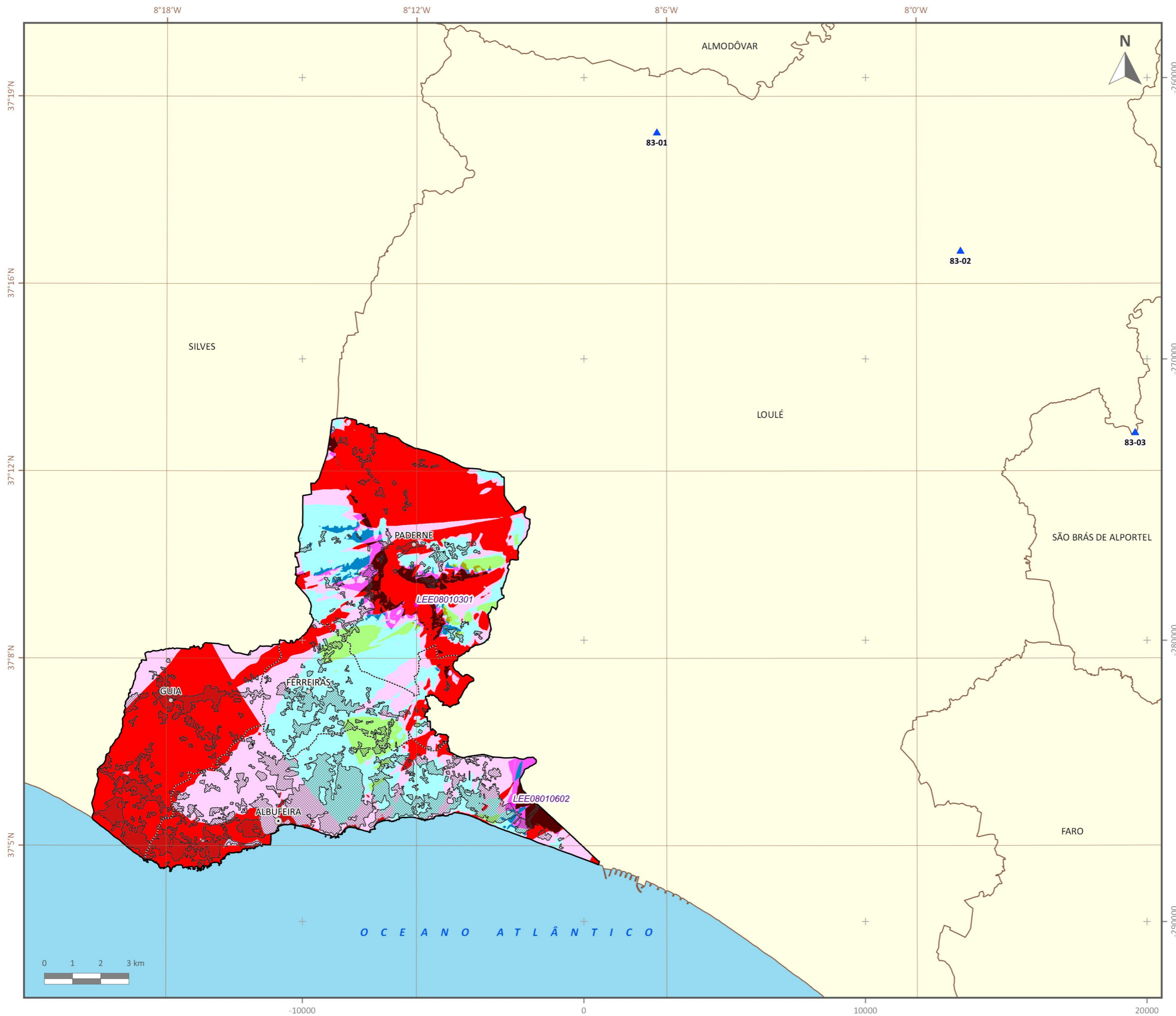

# REDE DE VIGILÂNCIA E DETEÇÃO DO CONCELHO DE ALBUFEIRA

- Aglomerado populacional
- VIGILÂNCIA E DETEÇÃO**
- PV
- LEE
- INTERVISIBILIDADES**
- Não visível por PV ou LEE
- Não visível por 1 PV e visível por LEE
- Visível por 1 PV e não visível por LEE
- Visível por 1 PV e visível por LEE
- Visível por 2 PV e não visível por LEE
- Visível por 2 PV e visível por LEE
- Visível por 3 ou mais PV e não visível por LEE
- Visível por 3 ou mais PV e visível por LEE
- LIMITES ADMINISTRATIVOS**
- Sede de concelho
- Sede de freguesia
- Concelho de Albufeira
- Limite de concelho
- Limite de freguesia

Escala: **1:130000 (A3)** | Mapa n.º: **II.19A**  
 Data: Junho de 2019

## PLANO MUNICIPAL DE DEFESA DA FLORESTA CONTRA INCÊNDIOS DE ALBUFEIRA

Fonte(s):  
 CMA (2014; 2019)  
 DGT (2019)







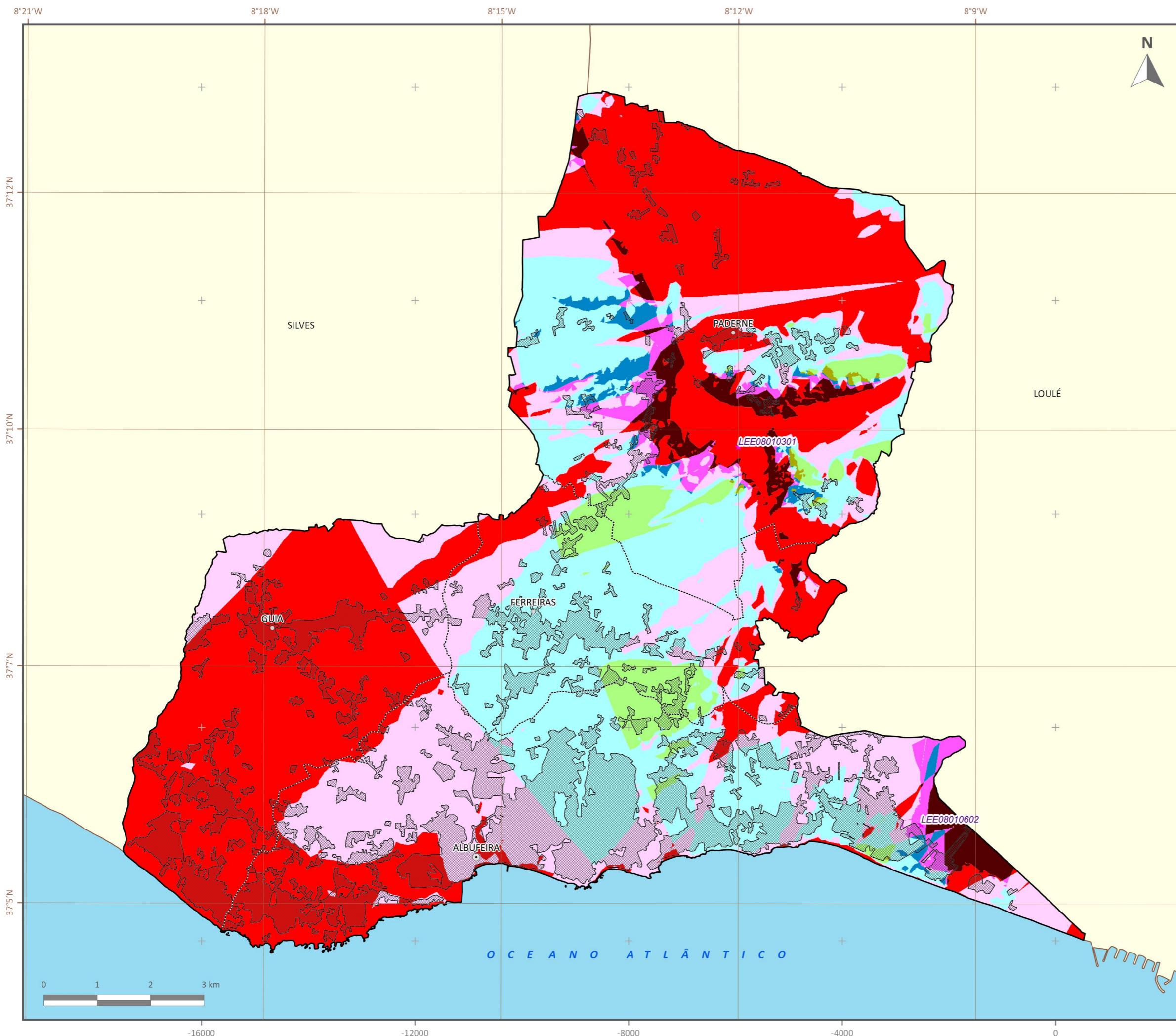







Sistema de coordenadas de referência:  
 PT-TM06/ ETRS89 (EPSG: 3763) WGS84  
 Elipsóide de referência: GRS80 (EPSG: 4326)  
 Projeção cartográfica: Transversa de Mercator

Elaborado por:





# REDE DE VIGILÂNCIA E DETEÇÃO DO CONCELHO DE ALBUFEIRA

-  Aglomerado populacional
- VIGILÂNCIA E DETEÇÃO**
-  LEE
- INTERVISIBILIDADES**
-  Não visível por PV ou LEE
-  Não visível por 1 PV e visível por LEE
-  Visível por 1 PV e não visível por LEE
-  Visível por 1 PV e visível por LEE
-  Visível por 2 PV e não visível por LEE
-  Visível por 2 PV e visível por LEE
-  Visível por 3 ou mais PV e não visível por LEE
-  Visível por 3 ou mais PV e visível por LEE
- LIMITES ADMINISTRATIVOS**
-  Sede de concelho
-  Sede de freguesia
-  Concelho de Albufeira
-  Limite de concelho
-  Limite de freguesia

Escala: **1:70000 (A3)** | Mapa n.º: **II.19B**  
 Data: Junho de 2019

## PLANO MUNICIPAL DE DEFESA DA FLORESTA CONTRA INCÊNDIOS DE ALBUFEIRA

Fonte(s):  
 CMA (2014; 2019)  
 DGT (2019)

Sistema de coordenadas de referência:  
 PT-TM06/ ETRS89 (EPSG: 3763) | WGS84  
 Elipsóide de referência: GRS80 (EPSG: 4326)  
 Projeção cartográfica: Transversa de Mercator

Elaborado por:





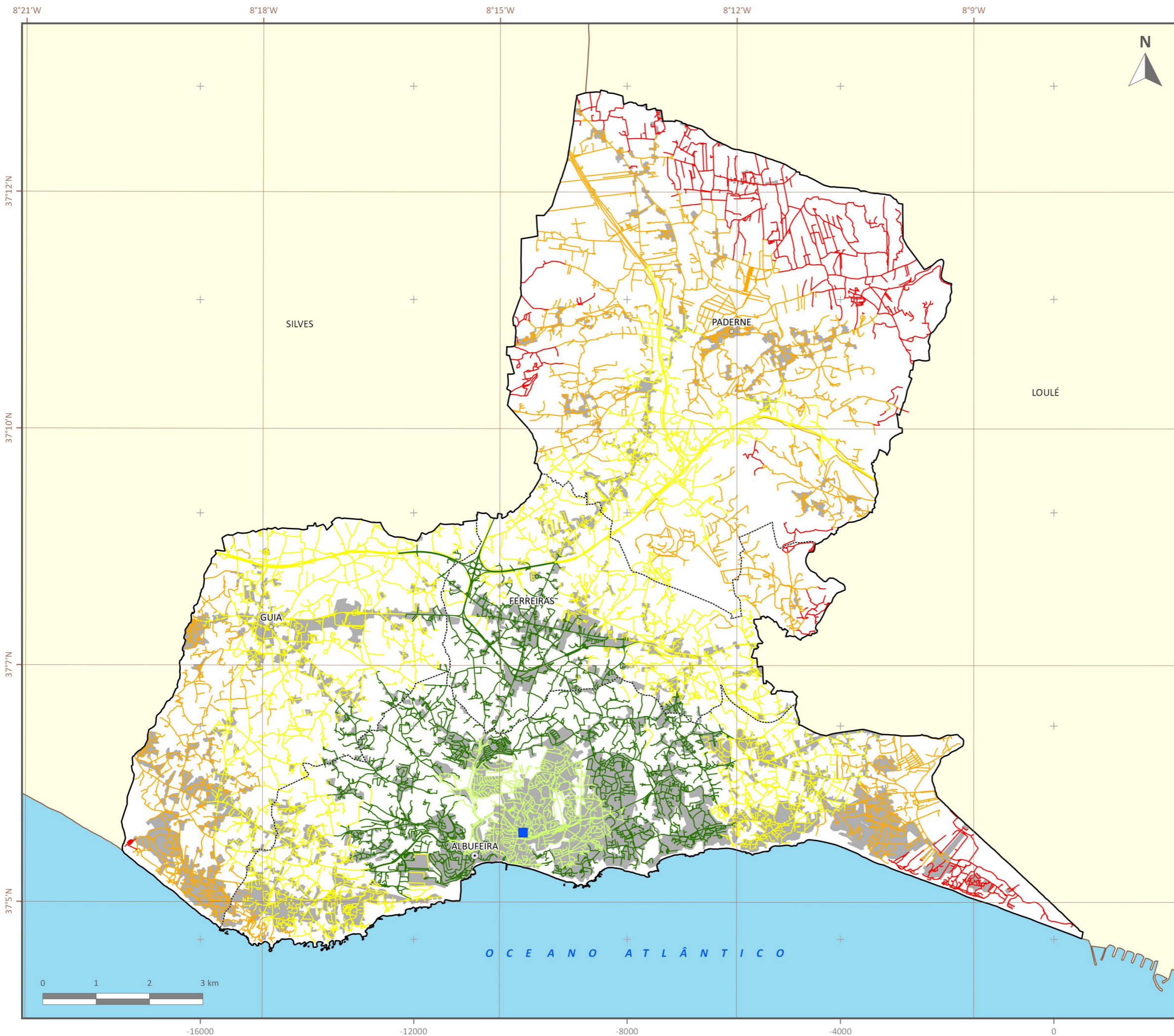

# PRIMEIRA INTERVENÇÃO (Nível de Empenhamento Operacional I, II e III) DO CONCELHO DE ALBUFEIRA

- BV
- Aglomerado populacional
- TEMPO DE DESLOCAÇÃO (min)**
- ]0 - 5]
- ]5 - 10]
- ]10 - 15]
- ]15 - 20]
- ]20 - 30]
- LIMITES ADMINISTRATIVOS**
- Sede de concelho
- Sede de freguesia
- Concelho de Albufeira
- Limite de concelho
- Limite de freguesia

Escala: **1:70000 (A3)** | Mapa n.º: **II.20**  
 Data: Junho de 2019

## PLANO MUNICIPAL DE DEFESA DA FLORESTA CONTRA INCÊNDIOS DE ALBUFEIRA

Fonte(s):

CMA (2014; 2019)  
DGT (2019)

Sistema de coordenadas de referência:

PT-TM06/ ETRS89 (EPSG: 3763) | WGS84  
 Elipsóide de referência: GRS80 (EPSG: 4326)  
 Projeção cartográfica: Transversa de Mercator

Elaborado por:





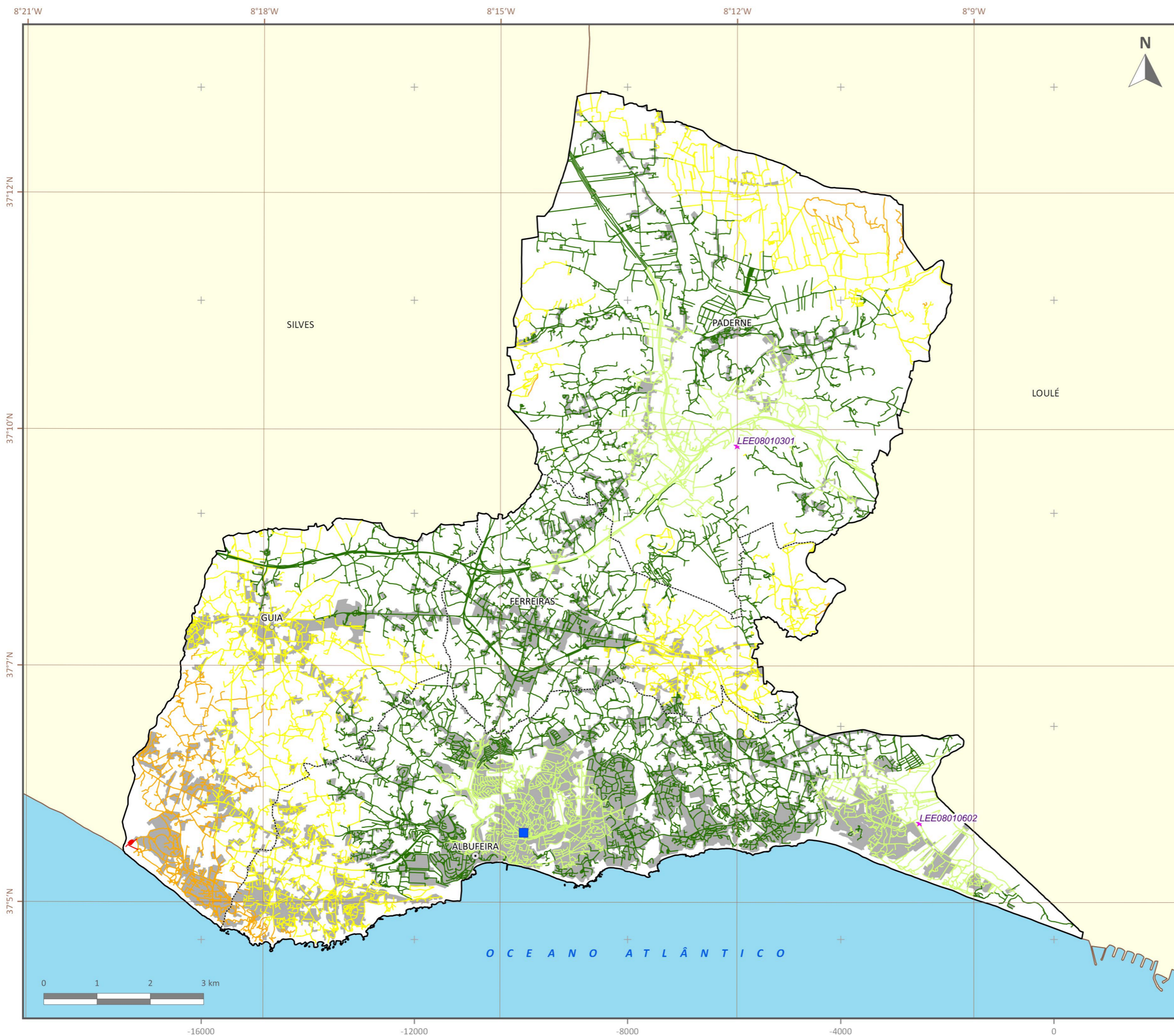

# PRIMEIRA INTERVENÇÃO (Nível de Empenhamento Operacional IV) DO CONCELHO DE ALBUFEIRA

- BV
- ★ LEE
- Aglomerado populacional
- TEMPO DE DESLOCAÇÃO (min)**
- ]0 - 5]
- ]5 - 10]
- ]10 - 15]
- ]15 - 20]
- ]20 - 30]
- LIMITES ADMINISTRATIVOS**
- Sede de concelho
- Sede de freguesia
- Concelho de Albufeira
- Limite de concelho
- Limite de freguesia

Escala: **1:70000 (A3)** | Mapa n.º: **II.21**  
 Data: Junho de 2019

## PLANO MUNICIPAL DE DEFESA DA FLORESTA CONTRA INCÊNDIOS DE ALBUFEIRA

Fonte(s):  
 CMA (2014; 2019)  
 DGT (2019)

Sistema de coordenadas de referência:  
 PT-TM06/ ETRS89 (EPSG: 3763) WGS84  
 Elipsóide de referência: GRS80 (EPSG: 4326)  
 Projeção cartográfica: Transversa de Mercator

Elaborado por:



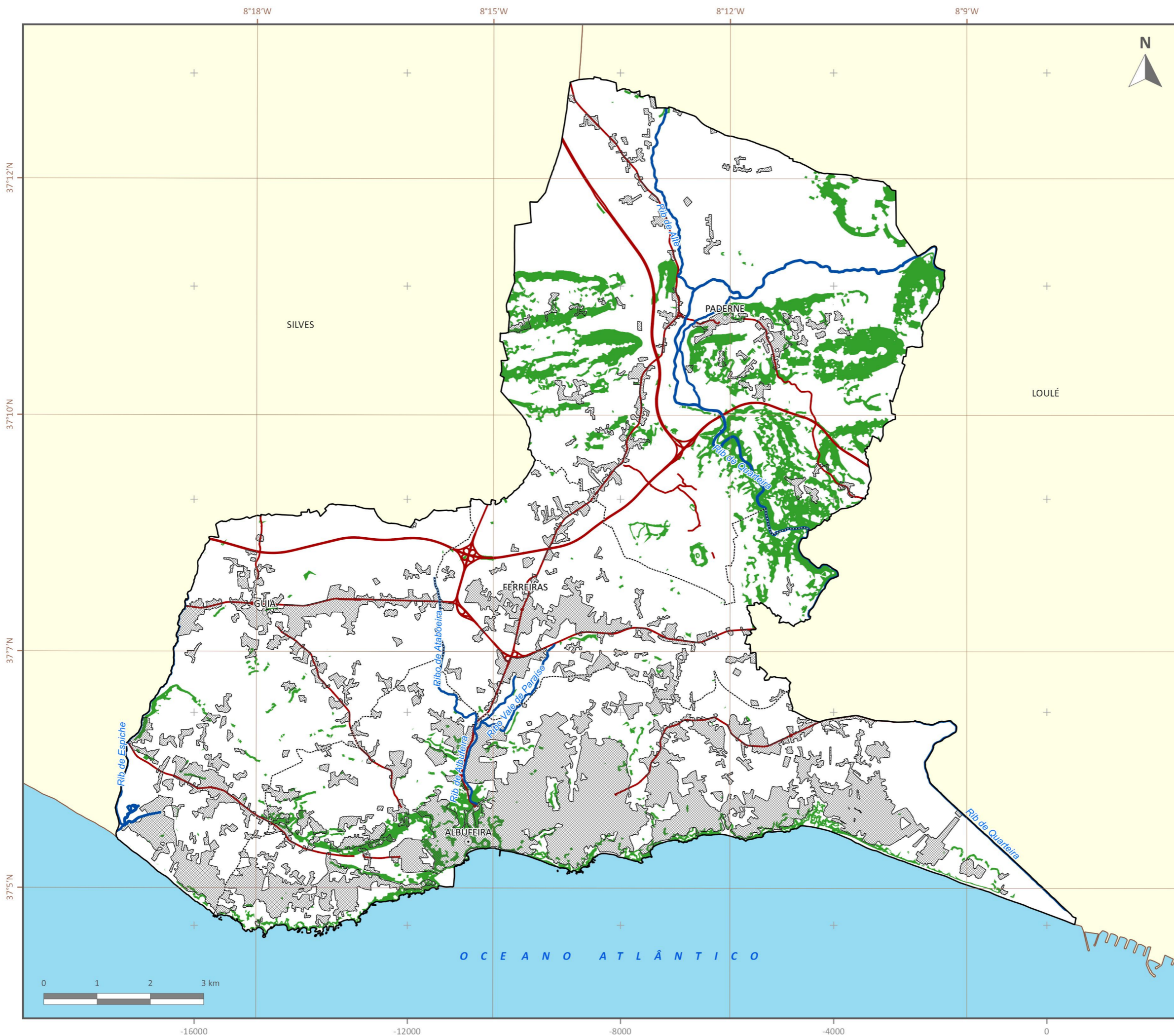

# ESTABILIZAÇÃO DE EMERGÊNCIA DO CONCELHO DE ALBUFEIRA

- Linha de cumeada
- ▨ Aglomerado populacional
- ESTABILIZAÇÃO DE EMERGÊNCIA**
- RV 1ª Ordem
- Cursos de água
- Áreas suscetíveis a estabilização
- LIMITES ADMINISTRATIVOS**
- ⊙ Sede de concelho
- Sede de freguesia
- ▭ Concelho de Albufeira
- ▭ Limite de concelho
- ▭ Limite de freguesia

Escala: **1:70000 (A3)** | Mapa n.º: **II.22**  
 Data: Julho de 2019

## PLANO MUNICIPAL DE DEFESA DA FLORESTA CONTRA INCÊNDIOS DE ALBUFEIRA

Fonte(s):  
 CMA (2014; 2019)  
 DGT (2019)

Sistema de coordenadas de referência:  
 PT-TM06/ ETRS89 (EPSG: 3763) | WGS84  
 Elipsóide de referência: GRS80 (EPSG: 4326)  
 Projeção cartográfica: Transversa de Mercator





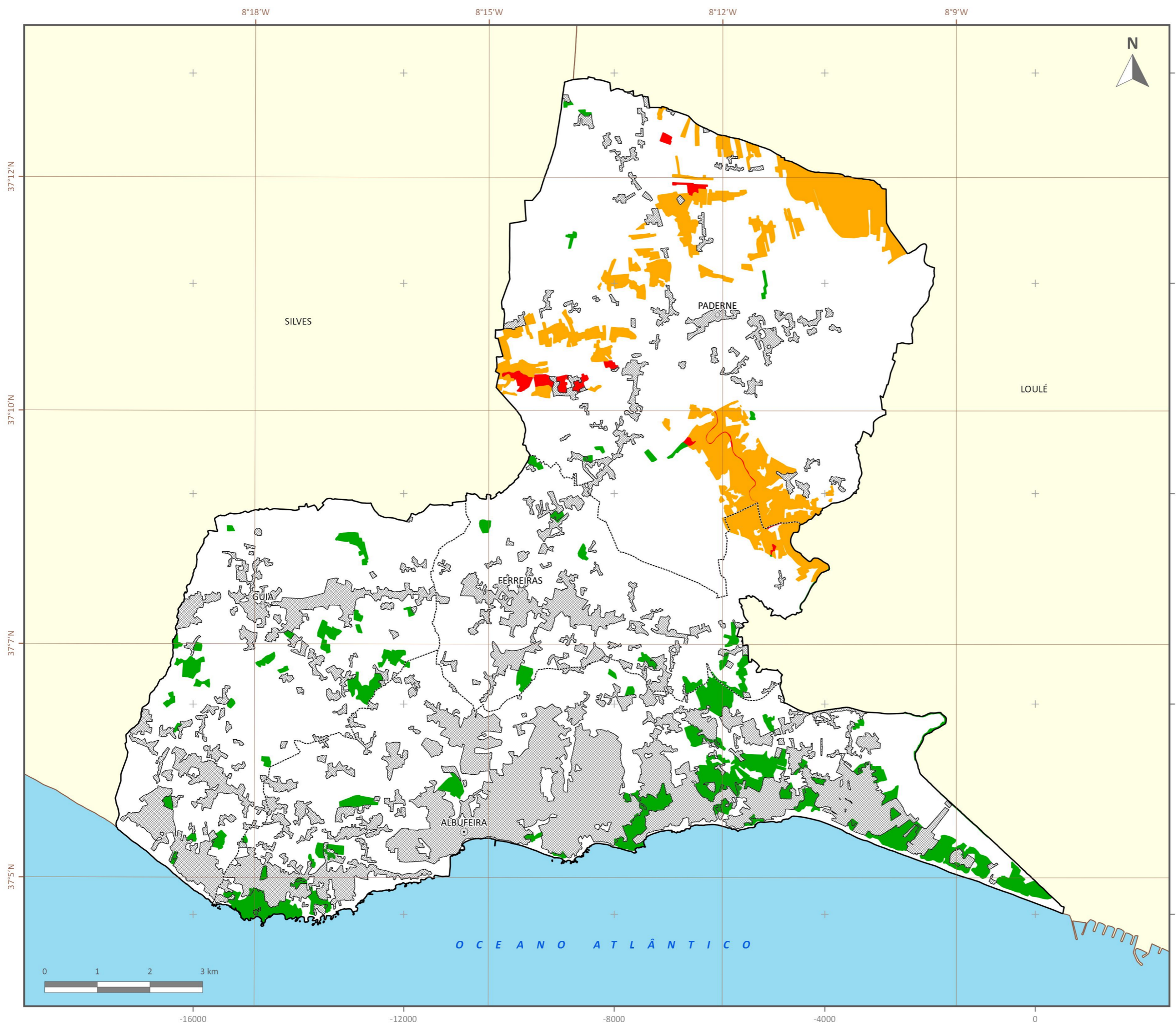

# REABILITAÇÃO DE POVOAMENTOS E HABITATS FLORESTAIS DO CONCELHO DE ALBUFEIRA

- Aglomerado populacional
- REABILITAÇÃO**
- Prioridade**
- 1
- 2
- 3
- LIMITES ADMINISTRATIVOS**
- Sede de concelho
- Sede de freguesia
- Concelho de Albufeira
- Limite de concelho
- Limite de freguesia

Escala: **1:70000 (A3)** | Mapa n.º: **II.23**  
 Data: Janeiro de 2020

## PLANO MUNICIPAL DE DEFESA DA FLORESTA CONTRA INCÊNDIOS DE ALBUFEIRA

Fonte(s):  
 CMA (2014; 2019)  
 DGT (2019; 2020)  
 ICNF (2019)

Sistema de coordenadas de referência:  
 PT-TM06/ ETRS89 (EPSG: 3763) WGS84  
 Elipsóide de referência: GRS80 (EPSG: 4326)  
 Projeção cartográfica: Transversa de Mercator

Elaborado por:



O C E A N O A T L Â N T I C O