



# Relatório de Avaliação da Execução do Plano Director Municipal de Albufeira

e de caracterização da evolução das condições económicas, sociais e ambientais

(Portaria n.º 290/2003 de 5 de Abril)

## ANEXOS

Março  
2004



## **Anexos:**

1. Carta de Ordenamento do Plano Director Municipal de Albufeira
2. Carta de Condicionantes do Plano Director Municipal de Albufeira
3. Ortofotomapa 2002
4. Uso Actual do Solo
5. Zonas Urbanas, Urbanizáveis e de Equipamentos Livres
6. Planos Municipais de Ordenamento do Território
7. Localização de Alvarás 1967-2002
8. Metodologia de Análise de Alvarás de Loteamento e Obras de Urbanização
9. Quadro de Análise de Alvarás de Loteamento e Obras de Urbanização



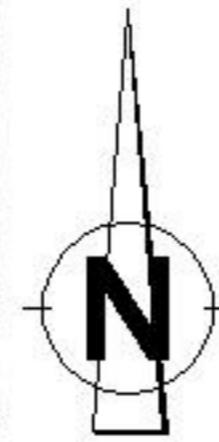
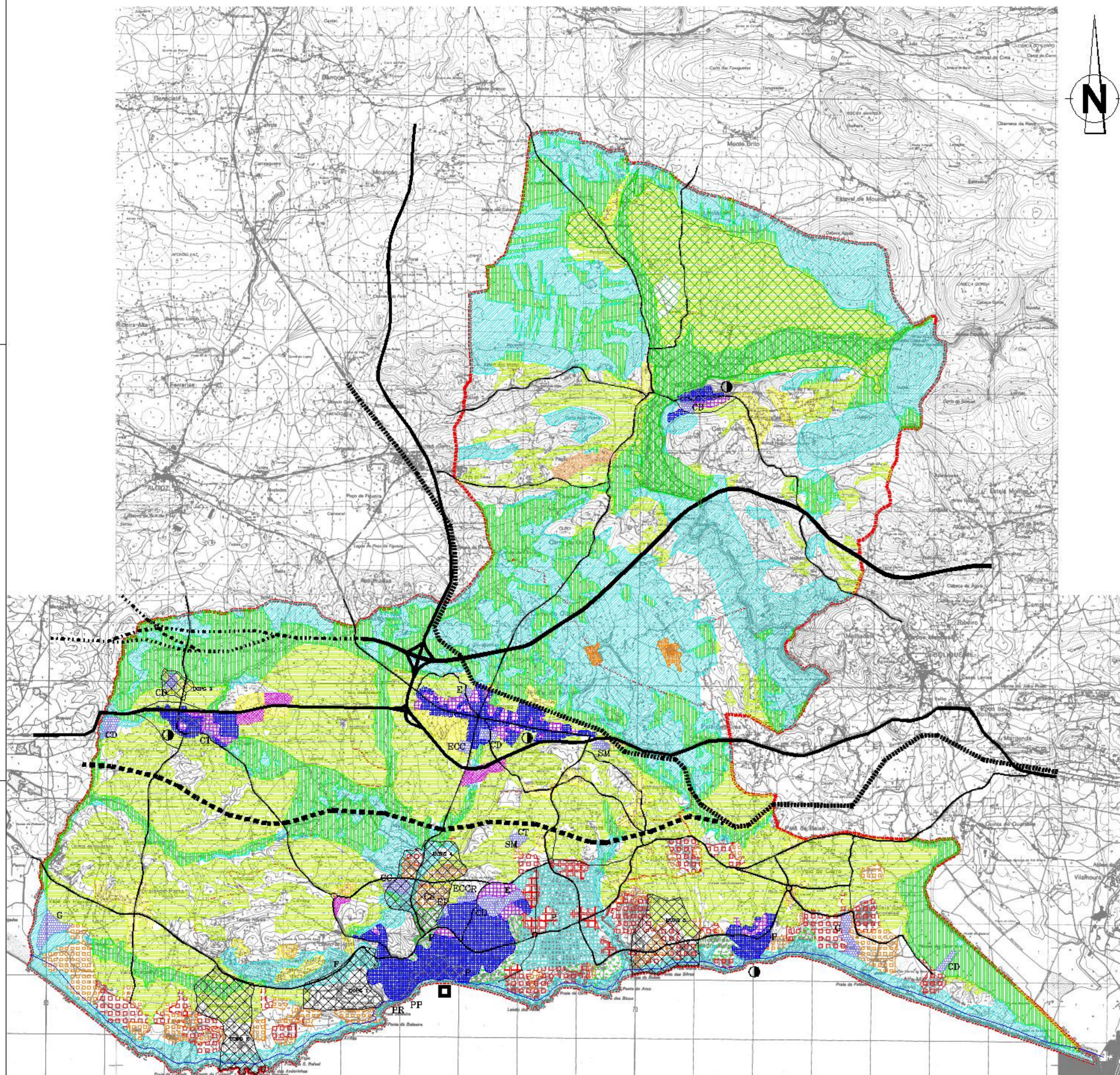

- Legenda:**
- Deleimitações**
- Limite do Concelho
  - Limite de Freguesia
  - Limite da Zona Antiga
  - Limite da Faixa Litoral
  - Limite de U.O.P.G. (Unidade de Ordenamento, Planeamento e Gestão)
  - Várzea de Paderne
- Rede Rodoviária**
- Rede Viária Nacional (Existente)
  - Rede Viária Nacional (Projetada)
  - Rede Viária Nacional Desclassificada (Existente)
  - Rede Viária Concelhia de 1ª Ordem (Existente)
  - Rede Viária Concelhia de 1ª Ordem (Projetada)
  - Rede Viária Concelhia de 2ª Ordem (Existente)
  - Rede Viária Concelhia de 2ª Ordem (Projetada)
- Rede Ferroviária**
- Traçado Existente
  - Traçado Previsto (P.R.O. Agave)
- Recursos Naturais e Equilíbrio Ambiental**
- Zonas Imperativas:**
- Zona de Uso Agrícola
  - Zona de Proteção de Recursos Naturais
  - Zona Agrícola Condicionada
- Zonas Preferenciais:**
- Zona de Enquadramento Rural
  - Zona Verde Urbana
- Espaços Urbanos**
- Zona Urbana (Z.U.)
  - Zona Mista (Z.M.)
  - Zona de Ocupação Turística (Z.O.T.)
  - Zona de Edificação Dispersa (Z.E.D.)
  - Zona de Comércio, Indústria e Serviços (Z.C.I.S.)
- Espaços Urbanizáveis**
- Zona de Expansão Urbana (Z.E.U.)
  - Zona de Expansão Mista (Z.E.M.)
  - Zona de Consolidação de Ocupação Turística (Z.C.O.T.)
  - Zona de Consolidação de Edificação Dispersa (Z.C.E.D.)
  - Zona de Expansão de Comércio, Indústria e Serviços (Z.E.C.I.S.)
- Equipamentos Coletivos e Infra-estruturas de Apoio**
- Zona Proposta
- ECC Estação Central de Camionagem  
 E Escola  
 CC Centro Cultural  
 CS Centro de Saúde  
 P Parque de Estacionamento  
 R Religioso  
 CD Complexo Desportivo  
 G Campo de Golfe  
 CT Cemitério  
 SM Serviços Municipais  
 PR Porto de Recreio  
 PP Porto de Pesca  
 EP Equipamento Público  
 F Fundação para a Preservação do Ambiente
- Indústria Extractiva**
- Zona de Extração Existente
  - Zona de Extração a Recomeçar
- Hierarquia dos Centros Urbanos (D.L. n.º 117/91)**
- Centro Supra Concelhia
  - Centro com Funções Básicas
- \* Não se aplica a esta escala original ou qualquer outra da mesma



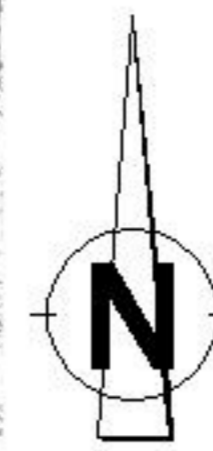

**Legenda:**

**Delemitações**

- Limite do Concelho
- Limite de Freguesia

**Condicionantes Naturais**

- Reserva Agrícola Nacional (R.A.N.) - D.L. n.º 196/89 de 14 de Junho
- Reserva Ecológica Nacional (R.E.N.) - D.L. n.º 93/90 de 19 de Março
- Linhas de Água/Domínio Hídrico - D.L. n.º 468/71 de 5 de Novembro
- Biotopo de Corine - 117 Barrocal de Alte

**Rede Viária e Ferroviária**

- Prolongamento da Via do Infante Projectada
- Alternativas de Prolongamento à Via do Infante
- Alternativa da Linha de Caminha de Ferro P.R.O.T. Algarve
- Faixa de Protecção aos Traçados

**Rede de Águas**

- Furos para Abastecimento Público
- Reservatórios
- Reservatório com Ampliação
- Reservatório a Projectar e Construir
- Conduta Adutora de Água Paderne - Albufeira
- Área de Protecção às Captações de Paderne

**Rede de Esgotos**

- Emissário Submarino
- Estação de Tratamento
- Estação Elevatória
- Área de Protecção à E.T.A.R. (raio de 200m)

**Rede Eléctrica**

- Rede de Distribuição
- Estações
- Subestações Previstas

**Outros Condicionantes**

- Faróis - D.L. n.º 594/73 de 7 de Novembro
- Marcos Geodésicos - D.L. n.º 143/82 de 26 de Abril

**Património**

- Edifício Classificado ou em Vias de Classificação
- Vestígios Arqueológicos
- Domínio Público Marítimo

\* Não dispõna a consulta do original publicado em Diário da República



CÂMARA MUNICIPAL DE ALBUFEIRA Departamento de Planeamento e Projectos - Divisão de Planeamento		R.º <b>02</b>
Assunto: Relatório de Avaliação de Execução do PDM Albufeira		
	Desenho: Carta de Condicionantes do PDM de Albufeira - Vegetização*	Data: Março 2004
		Escala: 1/50.000
		Anexos

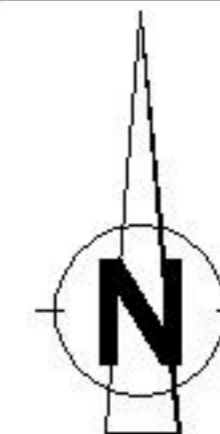



**Legenda:**

**Delemitações**

-  Limite do Concelho
-  Limite de Freguesia

CÂMARA MUNICIPAL DE ALBUFEIRA  
Departamento de Planeamento e Projectos - Divisão de Planeamento



Assunto: Relatório de Avaliação de Execução do PDM Albufeira	Data: Março 2004
Desenho: Ortofoto mapa 2002	Escala: 1/50.000

R.º  
**03**  
Anexos



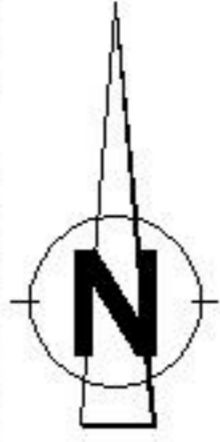
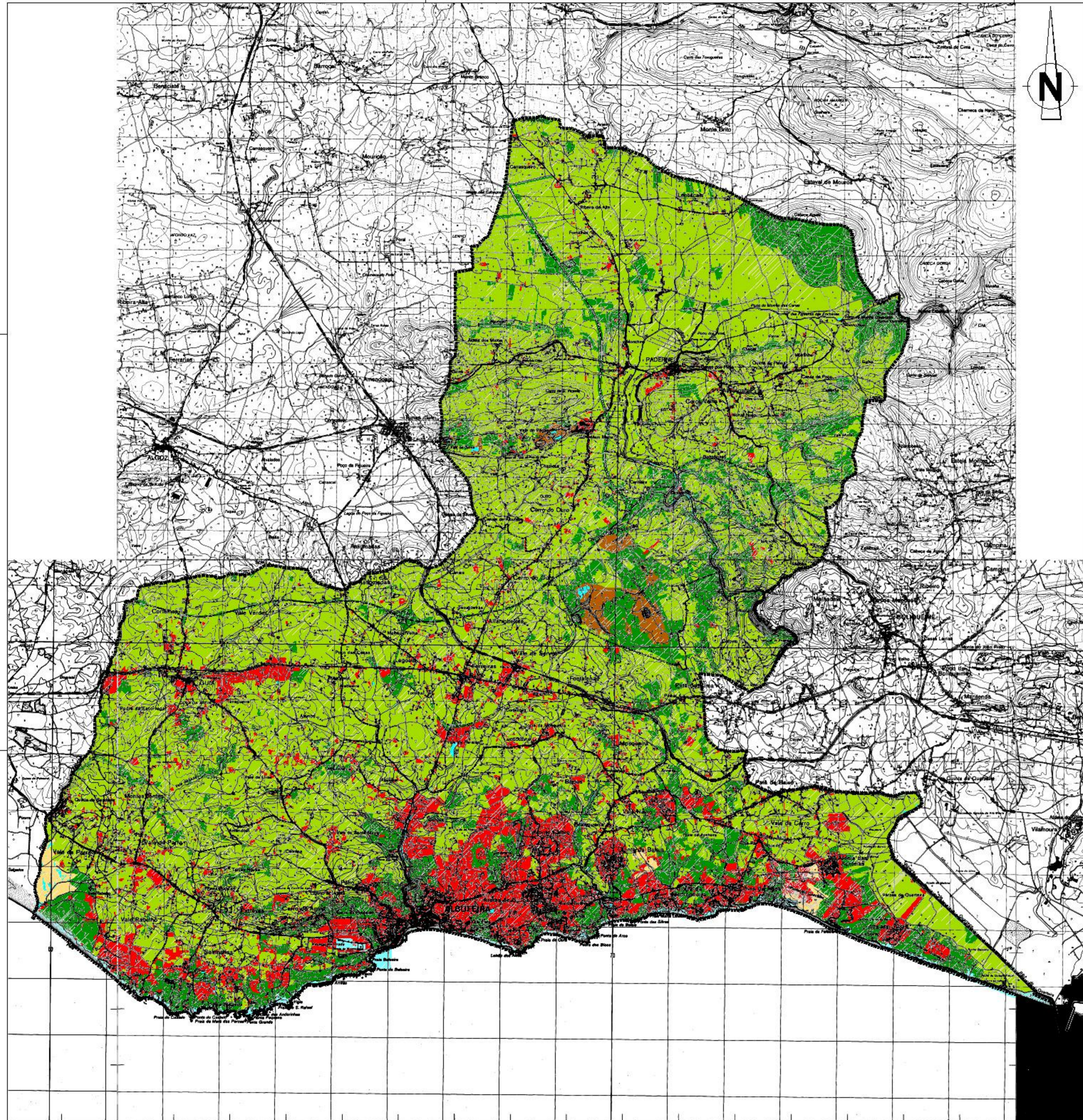

**Legenda:**

**Delemitações**

- Limite do Concelho
- Limite de Freguesia

- Áreas Urbanas:**
  - Tecido Urbano Consolidado
  - Edificação Dispersa
  - Unidades de Comercio, Indústria e Serviços
  - Áreas em Construção (aterro e escavação)
  - Espaços Verdes Urbanos
  
- Áreas Agrícolas:**
  - Culturas Extensivas
  - Culturas Intensivas
  - Área Agrícolas Heterogêneas
  
- Áreas Florestais e Semi-naturais:**
  - Áreas Florestais
  - Associações Herbáceo-arbustivas de Protecção
  - Incultos
  
- Zonas Húmidas:**
  - Superfícies de água interiores
  - Galerias ripícolas
  
- Orla Costeira:**
  - Praias
  - Arribas
  - Porto de abrigo / marina
  
- Golfe**
  
- Extracção de Inertes**
  
- Rede Viária e Ferroviária**

CÂMARA MUNICIPAL DE ALBUFEIRA Departamento de Planeamento e Projectos - Divisão de Planeamento		04
	Assunto: Relatório de Avaliação de Execução do PDM Albufeira	Data: Março 2004
	Desenho: Uso Actual do Solo (Interpretação do Ortofoto de 2002)	Escala: 1/50.000
		Anexos



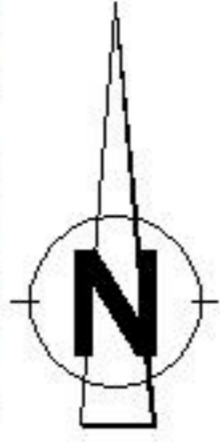
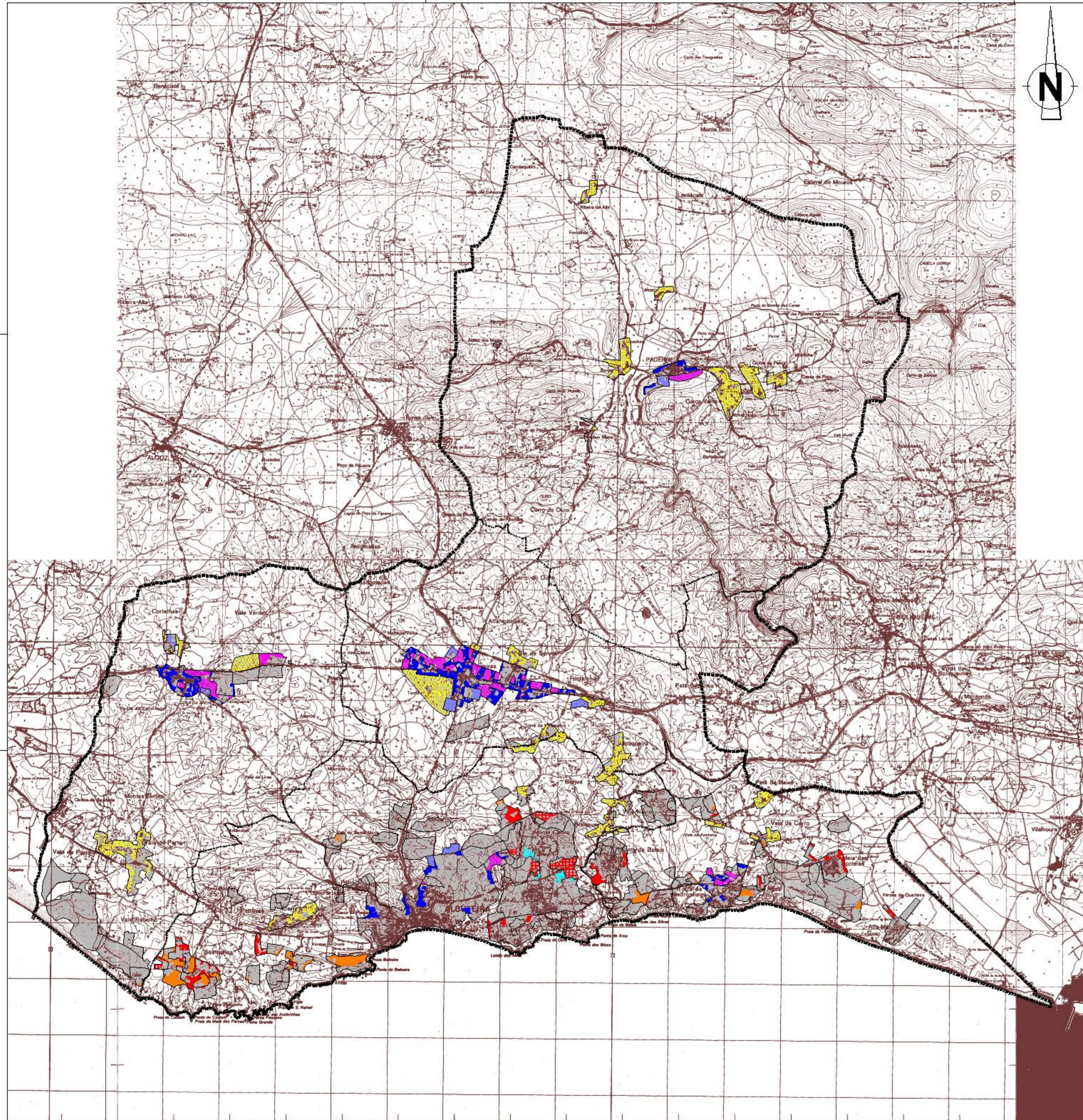

**Legenda:**

**Delemitações**

- Limite do Concelho
- Limite de Freguesia

**Plano Director Municipal**

- Espaços Urbanos, Urbanizáveis e de Equipamentos

**Espaços Urbanos Livres**

- Zona Urbana Livre
- Zona Mista Livre
- Zona de Ocupação Turística Livre
- Zona de Edificação Dispersa Livre
- Zona de Comércio, Indústria e Serviços Livre

**Espaços Urbanizáveis Livres**

- Zona de Expansão Urbana Livre
- Zona de Expansão Mista Livre
- Zona de Consolidação de Ocupação Turística Livre
- Zona de Consolidação de Edificação Dispersa Livre
- Zona de Expansão de Comércio, Indústria e Serviços Livre

**Equipamentos Colectivos e Infra-estruturas de Apoio**

- Zona Proposta Livre

\* Não dispõsa a consulta dos instrumentos do ordenamento do território em vigor



CÂMARA MUNICIPAL DE ALBUFEIRA Departamento de Planeamento e Projectos - Divisão de Planeamento		<b>05</b>
Assunto: Relatório de Avaliação de Execução do PDM Albufeira		
	Desenho: Zonas Urbanas, Urbanizáveis e de Equipamentos Livres* (com base no ortofotomapa de 2002)	Data: Março 2004
	Escala: 1/50.000	

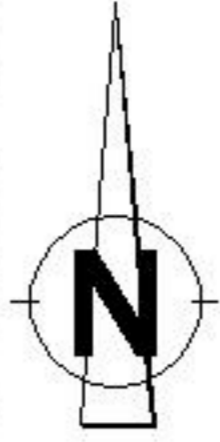
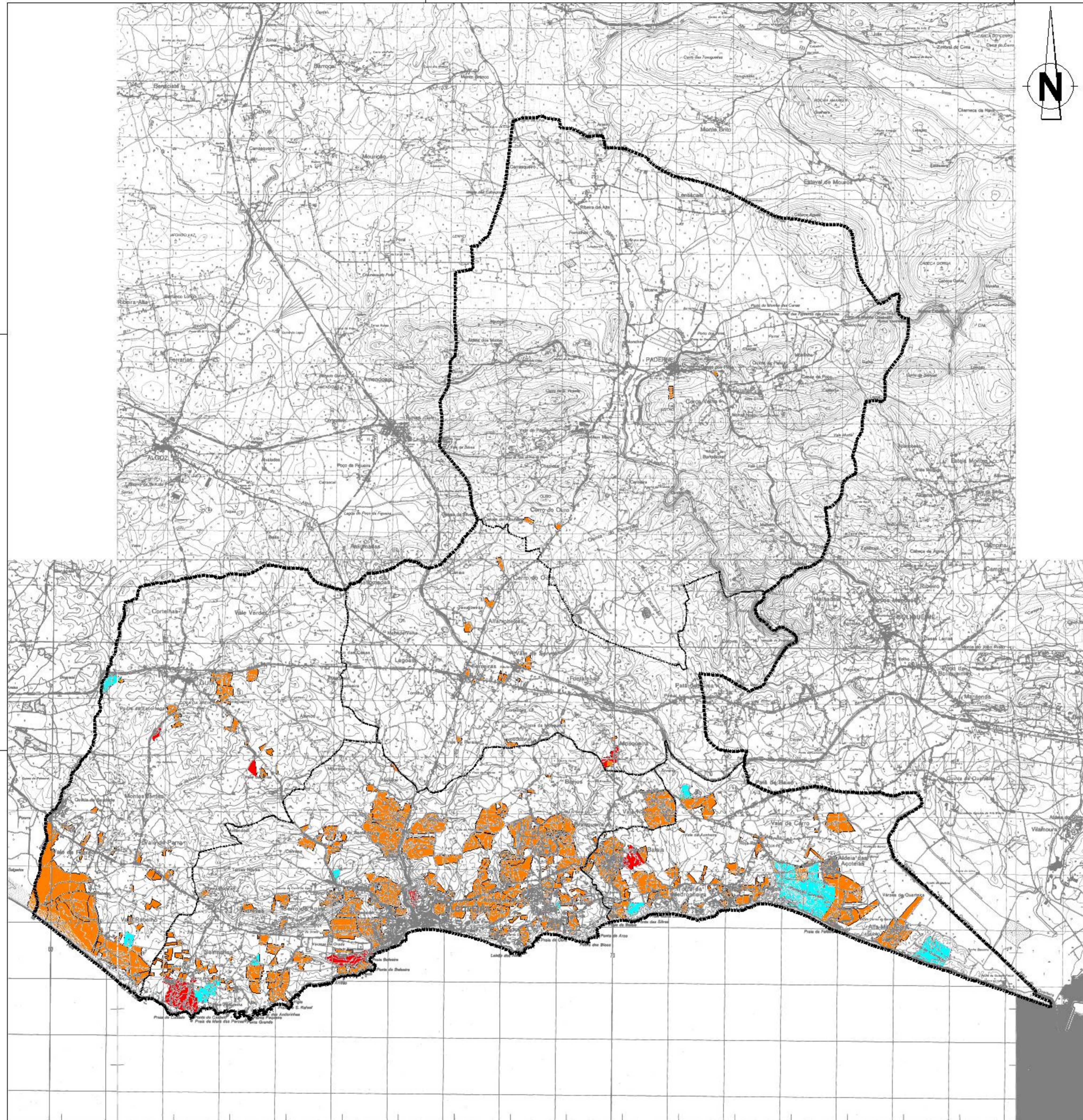







**Legenda:**

**Delemitações**

-  Limite do Concelho
-  Limite de Freguesia

-  Alvarás de Loteamento
-  Alvarás de Obras de Urbanização
-  Alvarás Anulados

CÂMARA MUNICIPAL DE ALBUFEIRA Departamento de Planeamento e Projectos - Divisão de Planeamento		<b>07</b>
Assunto: Relatório de Avaliação de Execução do PDM Albufeira		
	Desenho: Localização de Alvarás 1987-2002	Data: Março 2004
	Escala: 1/50.000	



## Anexo 8

### Metodologia de Análise de Alvarás de Loteamento e Obras de Urbanização

Para a realização deste trabalho foram elaboradas Fichas de Análise conducentes a um Quadro de Análise, para os quais se torna importante fazer uma descrição relativamente à caracterização e metodologia utilizadas. Estas fichas de suporte não são incluídas no presente relatório, uma vez que se entendeu que individualmente não eram relevantes para o efeito, sendo no entanto transposto em anexo (no quadro de análise) o resumo que resultou da sua análise.

De cada ficha é retirada a informação substantiva, para o presente relatório de execução do PDM, e transposta para o quadro de análise. Esta resume-se à denominação do alvará, à data da sua emissão, escolhendo-se a data da sua forma mais recente, no caso de existirem aditamentos, ao número de processo correspondente no Arquivo da CMA, à determinação das áreas de construção previstas para o conjunto de lotes e edifícios de cada loteamento e as áreas de construção efectivamente construídas para cada loteamento, tendo como referência/limite o ano de 2002.

#### Descrição do Quadro de Análise

O quadro de análise divide-se em dois grandes grupos, um primeiro referente aos **Alvarás de Loteamento** e um segundo referente aos **Alvarás de Obras de Urbanização (AT's)**, sendo que em ambos são mantidos os mesmos indicadores de análise. Esta divisão fez-se tendo em consideração a “natureza” ou “âmbito” de cada alvará.

Seguidamente são enumerados os campos que constituem o quadro de análise, sendo apresentada uma descrição e metodologia de obtenção dos dados caso se justifique.

- **Total de Alvarás Ano:** o registo do nº de Alvarás por ano, para se ter uma estimativa e evolução por anos dos Alvarás emitidos;
- **Nº do processo do Alvará:** o registo do processo de Alvará;
- **Nº do Alvará:** o registo do nº e ano;
- **Aditamentos:** coluna onde são registadas as evoluções do processo e do Alvará, com os respectivos aditamentos, rectificações ou alterações. Relativamente aos Alvarás anulados e caducados estes têm uma Ficha de Análise com os dados, mas não são incluídos no Quadro de Análise;
- **Freguesia e Localização:** Estas colunas pretendem em conjunto mostrar a localização de cada Alvará. É de referir ainda que para cada Freguesia foi atribuída



uma cor e feito o devido preenchimento no quadro, desta forma se poderá obter uma leitura e interpretação da distribuição dos Alvarás por Freguesia, e assim determinar padrões de predominância através da cor;

Em articulação com as Fichas de Análise foram completados os restantes campos:

- **Nº de Lotes Previstos e Nº de Lotes Concluídos:** através da análise do projecto e do nível de execução, baseada na comparação entre este projecto e o Ortofotomapa de 2002, e ainda através da elaboração de um quadro síntese extraído do projecto e do somatório dos lotes. Assim se obtiveram o nº de lotes previstos e concluídos. Por vezes houve dificuldade em obter estes dados e para tal foi necessário recorrer à leitura do respectivo regulamento ou servir-se de dados fornecidos pelos serviços (DGU). Os valores que vêm definidos no Quadro síntese do Alvará e do Regulamento prevaleceram acima de quaisquer outros obtidos.
- **Área Total Terreno:** Esta área corresponde à Área de Intervenção do Projecto, à(s) “propriedade(s) de cadastro”. Para a sua definição foram consideradas as seguintes formas de estimativa (por ordem de preferência e de acordo com os dados disponíveis):
  - Área definida pelo quadro de síntese do projecto;
  - Área definida em Regulamento;
  - Área definida pela Base de dados da DGU;
  - Área obtida através do Polígono do Alvará na base.
- **Área Total Urbanizável:** Esta corresponde às áreas edificadas, arruamentos, passeios e estacionamento, estando a maior parte das vezes definida no quadro síntese do projecto. Para a sua definição foram consideradas as seguintes formas de estimativa (por ordem de preferência e de acordo com os dados disponíveis):
  - Área definida pelo quadro de síntese do projecto;
  - Área do Regulamento;
  - Área definida pela Base de dados da DGU.
- **Área de Construção Prevista:** esta área é estimada a partir das seguintes fórmulas (por ordem de preferência e de acordo com os dados disponíveis):
  - O Quadro síntese do projecto refere o Total da Área de Construção;
  - Através do somatório das Áreas de Construção de cada lote (após verificação);
  - Valores expressos no Regulamento;
  - Através da estimativa de uma percentagem de construção por cada área do lote e fazendo o seu somatório (Cos = 0,30 ou Cos = 0,60 – classificação de áreas de acordo com o Regulamento do PDM), esta percentagem decorre da classificação da área em que o projecto se insere.



Esta foi a metodologia utilizada nos casos em que só se tinham dados relativos às Áreas dos Lotes;

- Estimativa (simulação) das Áreas de implantação a multiplicar pelo nº de pisos acima do solo;
- Através de informação definida pela Base de dados da DGU.

- **Área de Construção Realizada:** esta área é estimada a partir das seguintes fórmulas (por ordem de preferência e de acordo com os dados disponíveis):

- O Quadro síntese do projecto define as áreas de construção de cada lote (após verificação) e ao qual em alguns casos se subtraem os lotes não realizados;
- Valores expressos no Regulamento, aos quais em alguns casos se subtraem os lotes não realizados;
- Através da estimativa de uma percentagem de construção por cada área de lote e fazendo o seu somatório (Cos = 0,30 ou Cos = 0,60 – classificação de áreas de acordo com o Regulamento do PDM), esta foi a metodologia utilizada nos casos em que só se tinham dados relativos às Áreas dos Lotes;
- Estimativa (simulação) das áreas de implantação a multiplicar pelo nº de pisos acima do solo;
- Quando só se tinha acesso ao Total da Área de Construção teve-se de dividir esta área total pelo nº de lotes previstos e multiplicar o valor pelo nº de lotes executados;
- Sabendo-se a percentagem de construção realizada através dos lotes previstos e executados, e sabendo-se a área de construção prevista no projecto pode-se estimar a área de construção executada.
- Através de informação definida pela Base de dados da DGU.

- **Percentagem de Construção da Área Realizada:** esta percentagem (%) foi estimada através de duas fórmulas (por ordem de preferência e de acordo com os dados disponíveis):

- $\text{Área de Construção Realizada} \times 100\% \div \text{Área de Construção Prevista};$
- $\text{N}^\circ \text{ Lotes concluídos} \times 100\% \div \text{N}^\circ \text{ Lotes Previstos}.$

Os valores transcritos para o Quadro de Análise foram obtidos num primeiro momento individualmente para cada alvará/projecto, de acordo com a metodologia descrita anteriormente para cada campo.





**Ficha A: Estado de Execução de Alvará de Obras de Urbanização**

<b>Nº Processo:</b>	<b>Nº Alvará:</b> <b>OU</b> (Aldeamento Turístico)	<b>Aditamentos:</b>
<b>Localização: Freguesia de</b>		<b>Designação:</b>
Edifícios previstos:		
Edifícios concluídos:		
Área construção prevista	0,00 m <sup>2</sup>	
Área construção realizada	0,00 m <sup>2</sup>	
% Construção executada	0 %	
Arruamentos		
Observações		





**Ficha B: Estado de Execução de Alvarás de Loteamento**

<b>Nº Processo:</b>	<b>Nº Alvará:</b>	<b>Aditamentos:</b>
<b>Localização: Freguesia de</b>		<b>Designação:</b>
Nº lotes previstos:		
Nº Lotes concluídos:		
Área construção prevista	0,00 m <sup>2</sup>	
Área construção realizada	0,00 m <sup>2</sup>	
% Construção executada	%	
Arruamentos		
Observações		





**Ficha C: Alvarás Caducados**

<b>Nº Processo:</b>	<b>Nº Alvará:</b>	<b>Aditamentos:</b>
<b>Localização: Freguesia</b>		<b>Designação:</b>
Nº lotes previstos:	0	
Nº Lotes concluídos:	0	
Área construção prevista	0,00 m <sup>2</sup>	
Área construção realizada	0,00 m <sup>2</sup>	
% Construção executada	0 %	
Arruamentos		
Observações	Carta nº	



Anexo 9 - Quadro de Análise de Alvarás de Loteamento e de Obras de Urbanização

Quadro de Análise													
Número	total Alvarás ano	Nº processo	Nº Alvará	Aditamentos	Freguesia	Localização	Nº Lotes Previstos	Nº Lotes Concluídos	AT Terreno	AT Urbanizável	Área construção prevista	Área construção realizada	% de Área de construção realizada
1	1	?	31-08-70	Areias vermelhas	Olhos de Água	Balaia	59	59	63.522,53	-	38.112,52	38.112,53	100,00
2	1		28-07-71	Manuel José Bernardino	Olhos de Água	Olhos de Água	23	21	24.532,90	-	12.266,45	11.416,45	93,07
3	1	S/N	15-05-73	1-(10-11-88); Hollman	Olhos de Água	R. Baixinha ou V.de Quarteira Olhos de Água	255	220	261.845,00	261.845,00	105.236,00	78.534,70	74,63
4	2	119	15-03-73	1-(11-04-89); ALMIRUR	Albufeira	Areias de S.João - Albufeira	34	23	80.000,00	-	35.282,00	19.995,00	56,67
5	3	31	15-05-73	1-Cerro Grande	Albufeira	Vila -Albufeira	58	55	191.000,00	-	21.988,00	19.413,00	88,29
6	1	178/76	2/77		Ferreiras	Vale serves - Ferreira	14	14	7.515,00	-	4.229,20	4.229,20	100,00
7	2	560/78	3/77		Albufeira	Areias de S. João - Albufeira	18	18	10.404,90	-	2.348,70	2.348,70	100,00
8	1	402/82	1/78		Albufeira	Branqueira- Stª Eulália	5	5	4.556,60	-	2.655,00	2.655,00	100,00
9	2	53/75	2/78	1-(17/03/1987); 2-(10-02-87); 5-(29-02-89); 6-(1/96)	Olhos de Água	Branqueira	88	88	175.394,73	-	52.618,40	52.618,40	100,00
10	3		3/78		Albufeira	Horta da Bolota	8	5	21.482,00	-	6.444,60	5.946,00	92,26
11	1	383/77	1/79		Albufeira	Galé - Guia	10	9	8.610,00	8.610,00	3.000,00	2.700,00	90,00
12	2	480/78	3/79		Paderne	Casa dos Pires - Paderne	9	9	7.492,02	-	2.248,00	2.248,00	100,00
13	1		1/80		Albufeira	Areias São João	27	27	18.380,00	18.380,00	4.393,50	4.393,50	100,00
14	2	406/77	2/80	Alteração a 21-1086	Albufeira	Forte S. João	3	3	8.941,00	-	4.680,00	4.680,00	100,00
15	3	232/79	3/80	1-(14-10-82)	Albufeira	Corcovada - Albufeira	13	13	9.191,30	-	2.465,50	2.465,50	100,00
16	4	718/79	4/80		Albufeira	Stª Eulália	19	14	17.493,00	17.493,00	4.496,70	3.323,10	73,90
17	5	621/79	5/80	1-(27-06-86)	Albufeira	Sesmarias	13	13	12.617,00	12.617,00	3.900,00	3.900,00	100,00
18	6	560/78	6/80		Albufeira	Areias de São João	9	8	4.344,40	-	1.154,10	1.033,80	89,58
19	1	286/80	2/81		Albufeira	Vale Stª Maria , Bem Parece	54	54	19.524,00	-	8.782,00	8.782,00	100,00
20	2	564/78	3/81	1-(06-08-85)	Olhos de Água	Corguinho ou Vale de Carro	9	9	10.480,00	10.480,00	5.372,00	5.372,00	100,00
21	3	406/77	4/81		Albufeira	Poço da Areia ou Areias S.João	12	12	11.648,00	-	7.367,00	7.367,00	100,00
22	4	169/80	5/81	1-(27-06-85) 2- (25-03-86)	Albufeira	Montechoro	198	181	440.038,30	440.038,30	264.022,98	203.887,86	77,22
23	5	364/77	6/81	1-(04-01-1981)	Olhos de Água	Torre da Medronheira	5	4	13.765,00	-	8.259,00	5.189,16	62,83
24	1	750/80	2/82		Albufeira	Vale Stª Maria	28	28	44.500,00	44.500,00	17.104,00	17.104,00	100,00
25	2	547/79	3/82		Albufeira	Sesmarias - Pinheiro Manso	7	6	8.682,87	8.682,87	2.100,00	1.800,00	85,71
26	3	381/81	4/82	1-(03-11-86)	Albufeira	Cerro dos Caliços	30	25	19.460,00	19.460,00	9.465,50	8.228,50	86,93
27	4	391/77	6/82	1-(1/83)	Albufeira	Vale pedras	5	5	2.706,14	0,00	1.500,00	1.500,00	100,00
28	5	210/80	7/82		Olhos de Água	Torre da Medronheira	26	23	8.347,50	8.347,50	4.174,00	3.609,00	86,46
29	6	782/79	8/82		Olhos de Água	Patã de Baixo	105	51	79.101,55	-	48.182,76	25.941,40	53,84
30	7	39/80	9/82	1.º Adit.-(Luis Joaquim Canas)	Olhos de Água	Roja Pé - Olhos D' água	19	11	28.561,38	28.561,38	15.595,00	9.210,00	59,06
31	8	698/79	10/82	1-(08-09-97)	Albufeira	Sesmarias	19	18	20.957,32	-	5.700,00	5.400,00	94,74
32	9	654/78	11/82	1-(12-02-86)	Albufeira	Sesmarias	28	24	16.950,00	16.950,00	5.761,36	4.788,02	83,11



33	10	396/80	12/82	1-(22-10-86); 2-(10-01-89); 3-(07-06-93)	Guia	Vale Rabelho	156	127	115.681,90	-	39.480,00	34.330,00	86,96
34	11	609/80	13/82	Alteração a 05-05-87	Albufeira	Vale Mangude, Areias S. João	14	14	65.573,70	-	38.153,00	38.153,00	100,00
35	12	499/81	14/82	1-(20/07/93); 2-(27/06/00)	Olhos de Água	Caliços	32	25	18.047,00	-	16.148,58	11.426,58	70,76
36	13	53/75	15/82	1-(10/02/87); 2-(29/02/89); 1/96	Olhos de Água	Quinta da Balaia	24	24	29.486,81	0,00	5.137,80	5.137,80	100,00
37	14	7/81	16/82	1-(22-02-1989)	Olhos de Água	Roja-pé	16	16	6.625,00	6.625,00	5.846,00	5.846,00	100,00
38	15	732/81	17/82		Guia	Vale da Ursa - Guia	19	15	11.737,13	-	4.601,70	3.667,95	79,71
39	1	391/77	1/83	6/82 ; 15-03-73	Albufeira	Correira	34	27	31.280,00	31.280,00	16.587,00	13.172,03	79,41
40	2	636/81	2/83		Olhos de Água	Vale Navio	4	3	2.870,00	2.870,00	1.169,00	779,00	66,64
41	3	761/81	3/83		Albufeira	Cerro da Alagoa	21	21	42.211,00	42.211,00	42.211,00	42.211,00	100,00
42	4	675/81	4/83	1-(12-06-85) Caldeira e Rodrigues	Ferreiras	Cortezões	26	26	16.225,00	16.225,00	4.867,50	4.867,50	100,00
43	6	6	6/83		Olhos de Água	Torre da Medronheira	3	2	6.400,00	6.400,00	1.310,31	928,03	70,83
44	7	145/81	7/83		Albufeira	Sesmaria	10	10	8.020,00	8.020,00	3.000,00	3.000,00	100,00
45	8	87/81	8/83		Guia	Barrancos - Guia	32	31	25.840,00	25.840,00	9.600,00	9.300,00	96,88
46	9	13	9/83	1-(30-05-85)	Albufeira	Sesmaria	12	12	4.840,00	4.840,00	1.344,00	1.344,00	100,00
47	10	726/81	10/83		Olhos de Água	Vale da Azinheira - Albufeira	3	2	2.800,00	-	840,00	586,50	69,82
48	11	22/78	11/83	1-(03-09-87)	Ferreiras	Ferreiras	8	8	15.700,00	15.700,00	8.560,00	8.560,00	100,00
49	12	14	12/83		Olhos de Água	Roja-pé - Olhos de Água	4	4	3.668,30	3.668,30	1.350,27	1.350,27	100,00
50	13	243/81	13/83	1-(12-09-85)	Albufeira	Areias S.João	33	31	49.606,10	-	32.666,00	31.616,00	96,79
51	14	299/80	14/83	1-(02-09-85)	Albufeira	Montechoro( Nascente ).	87	79	79.700,00	79.700,00	39.773,60	34.682,40	87,20
52	1	203/79	2/84		Albufeira	Areias S.João	5	3	10.695,00	10.695,00	1.746,00	675,00	38,66
53	2	352/81	3/84		Albufeira	Sesmaria	8	7	5.830,00	5.830,00	1.857,60	1.628,10	87,65
54	3	549/79	4/84		Albufeira	Sesmaria-Terra Ve.	10	10	5.273,00	5.273,00	1.854,00	1.854,00	100,00
55	4	641/81	5/84		Albufeira	Cerro da Piedade	7	7	3.560,00	3.560,00	1.209,45	1.209,45	100,00
56	5	30	6/84		Albufeira	Areias S.João	10	10	3.621,00	3.621,00	1.086,30	1.086,30	100,00
57	6	395/80	7/84	1-(20-07-87)	Albufeira	Sesmaria	5	5	4.610,00	4.610,00	1.420,00	1.420,00	100,00
58	7	602/81	9/84		Olhos de Água	Stª Eulália - Olhos de Água	19	19	13.220,00	13.220,00	6.023,00	6.023,00	100,00
59	8	60/82	10/84	1.º Adit ao alvará 10/84	Albufeira	Vale Stª Maria - Albufeira	14	13	19.000,00	19.000,00	2.723,25	2.488,13	91,37
60	9	26	11/84		Albufeira	Cerro da Alagoa	52	52	130.744,88	-	104.595,90	104.595,90	100,00
61	10	23	14/84	1-05-05-89	Olhos de Água	Semina - Olhos de Água	27	26	11.666,40	-	6.529,00	6.379,00	97,70
62	11	590/78	15/84	1ª fase (15/84 A e B)	Guia	Salgados - Guia	131	42	36.937,00	-	123.886,00	60.720,00	49,01
63	12	563/78	16/84	30/05/73; 10/86;16/89	Albufeira	S.Rafael	45	45	40.957,00	40.957,00	6.319,00	6.319,00	100,00
64	13	45	17/84	1-(01/03/89)	Olhos de Água	Pinhal do Concelho	5	5	30.360,00	30.360,00	31.590,00	31.590,00	100,00
65	14	51	18/84	1-(24/7/91)Luis F.M Reis	Albufeira	Sesmaria	22	21	16.000,00	16.000,00	5.400,10	5.210,10	96,48
66	15	570/78	19/84	2ª fase	Guia	Salgados - Guia	292	0	80.230,24	-	58.040,00	0,00	0,00
67	1	684/91	1/85	1-(21-04-1988); 2-(17-02-98)	Guia	Vale Rabelho	166	78	5.186,00	-	69.718,00	43.605,00	62,54
68	2	738/80	2/85	1-(29-01-94)	Olhos de Água	Torre da Medronheira	16	16	14.850,00	-	14.347,00	14.347,00	100,00
69	3	746/80	3/85		Albufeira	Cerro da Piedade	3	3	4.323,20	-	1.887,00	1.887,00	100,00
70	4	3	4/85	1-(03-03-88)	Albufeira	Brejos - Albufeira	17	17	15.570,00	1.557,00	10.656,00	10.656,00	100,00



71	5	780/79	5/85		Albufeira	Areias S.João Albufeira - Albufeira	7	7	72.740,00	30.000,00	9.616,00	9.616,00	100,00
72	6	222/83ou3 61/77	7/85	1-(30/05/85)	Olhos de Água	Roja-pé	13	13	12.541,90	-	9.247,60	9.247,60	100,00
73	7	5	8/85		Albufeira	Cerro da Piedade	5	5	18.266,05	-	8.432,00	8.432,00	100,00
74	8	712/79	9/85		Ferreiras	Canais	21	19	19.135,00	19.135,00	8.266,72	7.483,28	90,52
75	9	429/79	11/85	1-(20-05-91); 2-(29-04-92);	Albufeira	Vale Mangude	67	49	115.000,00	94.378,00	33.155,00	16.021,20	48,32
76	10	70/82	12/85		Albufeira	Montechoro	53	41	95.153,00	95.153,00	48.602,00	40.753,00	83,85
77	11	430/80	13/85		Albufeira	Areias S.João	2	2	4.303,00	4.303,00	1.380,00	1.380,00	100,00
78	12	281/81	14/85		Albufeira	Montechoro - Albufeira	6	4	24.694,00	24.694,00	4.935,00	3.440,00	69,71
79	13	700/81	15/85	1-(04-09-89); 2-(28-12-99)	Albufeira	Areias São João	13	13	23.481,00	23.481,00	25.400,00	25.400,00	100,00
80	14	107	16/85	1-(25/10/1988);	Albufeira	Alpouvar	12	12	42.360,40	-	16.008,26	16.008,26	100,00
81	15	590/78	17/85	3ª fase	Guia	Vale Rabelho - Salgados	33	17	172.500,00	-	76.882,00	3.332,00	4,33
82	16	542/80	18/85		Albufeira	Brejos	13	9	5.500,00	5.500,00	1.689,00	1.304,00	77,21
83	1	97	1/86	1-(17-03-1987); 2-(22/02-06-1988); 3-(22-05-1991);	Albufeira	Cerro Maria Paula	43	43	24.141,00	24.141,00	12.951,37	12.951,37	100,00
84	2	7	2/86		Olhos de Água	Vale Carro de Cima	21	21	12.000,00	12.000,00	4.166,00	4.166,00	100,00
85	3	167/81	3/86	1-(23-06-92);	Albufeira	Correira	81	81	119.650,00	119.650,00	63.147,50	63.147,50	100,00
86	4	139	4/86		Guia	Tavagueira	3	2	5.423,00	-	1.626,90	1.198,95	73,70
87	5	37	6/86		Olhos de Água	Várzeas de Quarteira	84	63	134.000,00	134.000,00	42.819,00	35.114,00	82,01
88	6	544/77	7/86	1-(1.º Adit. de 28/07/1999)	Albufeira	Sesmarias	8	3	8.130,00	8.130,00	3.302,65	1.230,40	37,25
89	7	143/81	8/86		Guia	Vale Rabelho	25	11	34.540,00	34.540,00	10.632,60	4.789,35	45,04
90	8	92	9/86		Albufeira	Montechoro - Albufeira	25	24	16.617,00	16.617,00	13.320,00	12.240,00	91,89
91	9	563/78	10/86	adit 16_04_03; 30-05-73;16/84;16/89	Albufeira	Sesmarias	32	24	70.198,94	43.252,15	8.638,95	6.237,25	72,20
92	10	52	11/86	1-(10-11-97)	Albufeira	Brejos - Vale de Pedras	19	15	9.652,00	9.652,00	2.895,60	2.515,95	86,89
93	11	64	12/86	2ª fase - 17/88	Guia	Tavagueira - Guia	44	44	122.000,00	122.000,00	9.164,10	9.164,10	100,00
94	12	666/81	13/86		Olhos de Água	Torre da Medronheira	8	8	14.632,00	14.632,00	16.677,30	16.677,30	100,00
95	13	1	14/86	1-(17/90, de 31-10-90)	Olhos de Água	Vale Carro de Cima	5	5	3.017,23	-	840,00	840,00	100,00
96	14	187	15/86		Albufeira	Areias S.João	8	8	6.430,00	6.430,00	8.194,00	8.194,00	100,00
97	1	138	1/87		Olhos de Água	Corcovada ou Branqueira	2	2	3.730,00	3.730,00	512,60	512,60	100,00
98	2	122	2/87		Guia	Montes juntos- Guia	15	13	25.425,00	12.788,00	1.713,00	1.563,00	91,24
99	3	163/81	3/87		Albufeira	Areias S.João - Albufeira	29	28	56.255,80	56.255,80	56.255,80	55.856,00	99,29
100	4	597/82	5/87		Albufeira	Sesmarias - Joinal	14	14	6.265,00	6.250,00	1.512,00	1.512,00	100,00
101	5	392/83	6/87		Guia	Vale Rabelho	3	3	6.634,70	-	875,00	875,00	100,00
102	6	86	7/87		Guia	Vale da Ursa - Guia	4	3	3.701,00	3.701,00	1.110,30	846,00	76,20
103	7	67	9/87	1-(21-02-89)	Olhos de Água	Torre da Medronheira	15	11	14.170,00	14.170,00	3.497,86	2.931,09	83,80
104	8	89	10/87	31-07-95;05-11-2002	Albufeira	Sesmarias	86	19	93.331,00	-	21.879,00	5.618,00	25,68
105	9	158	11/87		Albufeira	Cerro de Água - Patroves	9	4	13.856,90	-	5.859,00	2.241,00	38,25



106	10	128	12/87		Albufeira	Vale Mangude, Areias S.João	20	20	49.117,00	49.117,00	29.668,00	29.668,00	100,00
107	11	177	13/87		Albufeira	Mouraria - Albufeira	12	12	16.859,00	11.697,00	4.950,00	4.950,00	100,00
108	12	175	14/87		Guia	Barrancos - Guia	3	3	2.975,00	2.975,00	485,00	485,00	100,00
109	13	27	15/87		Albufeira	Areias S. João	6	6	5.330,00	5.330,00	3.054,00	3.054,00	100,00
110	14	725/81	16/87		Albufeira	Patroves - Albufeira	8	7	12.400,00	12.400,00	1.792,00	1.568,00	87,50
111	15	16	17/87		Albufeira	Sesmarias - Albufeira	14	5	9.989,77	-	1.552,41	618,86	39,86
112	16	82	18/87		Albufeira	Joinal	5	4	8.830,00	8.830,00	2.305,00	2.115,00	91,76
113	17	79	19/87		Guia	Vale Parra/Vale Rabelho	21	23	17.949,00	17.949,00	5.240,50	5.240,50	100,00
114	18	210	20/87		Ferreiras	Mosqueira	4	3	4.685,50	4.685,50	1.075,20	793,60	73,81
115	19	8	21/87		Olhos de Água	Torre da Medronheira	10	10	5.292,00	5.292,00	2.160,00	2.160,00	100,00
116	20	74/81	22/87		Guia	Montes Juntos - Vale Parra	41	40	19.710,00	-	5.405,00	4.955,00	91,67
117	21	50	23/87		Ferreiras	Lagoas	5	5	2.797,26	2.797,26	1.131,00	1.131,00	100,00
118	22		24/87		Albufeira	Cerro Malpique - Albufeira	3	3	2.528,25	2.528,25	1.235,03	1.235,03	100,00
119	23		25/87		Guia	Tavagueira - Guia	2	2	2.750,00	2.750,00	484,00	484,00	100,00
120	24	88	26/87		Albufeira	Calicho	83	74	72.440,00	-	15.901,50	13.627,70	85,70
121	25		27/87	4ª Fase	Guia	Salgados ou Vale Rabelho	114	0	90.000,00	-	8.564,00	0,00	0,00
122	26	220	28/87		Ferreiras	Vale Serves	3	3	2.800,00	2.800,00	738,00	738,00	100,00
123	1	198	2/88	1.º Adit.-(Adra Holdings.Lda)	Albufeira	Ponta da Baleeira.	18	8	44.986,20	-	8.200,00	4.050,00	49,39
124	2		3/88		Albufeira	Sesmarias	11	11	4.519,00	4.519,00	1.820,00	1.820,00	100,00
125	3	13/82	4/88		Albufeira	Sesmarias	5	5	4.977,00	4.977,00	1.750,00	1.750,00	100,00
126	4	83	6/88		Albufeira	Cerro de Água	6	5	21.330,00	21.330,00	1.940,00	1.940,00	100,00
127	5	549/81	9/88		Albufeira	Correira	53	26	43.303,00	43.303,00	15.900,00	7.800,00	49,06
128	6	143	11/88		Paderne	Patã de Baixo	39	33	73.597,00	73.597,00	21.025,00	19.025,00	90,49
129	7	46	12/88		Albufeira	Sesmarias	17	17	13.567,00	13.567,00	4.705,75	4.705,75	100,00
130	8	214	13A/88		Ferreiras	Ferreiras	4	4	2.107,00	2.107,00	1.620,00	1.620,00	100,00
131	9	100	14/88		Albufeira	Correira	33	11	29.300,00	29.300,00	10.278,00	3.425,00	33,32
132	10	201	16/88		Albufeira	Vale Santa Maria	2	2	1.717,00	1.717,00	2.705,30	2.705,30	100,00
133	11	64	17/88	1-(1.º Adit 18-11-02); 12/86	Guia	Tavagueira - Guia	47	35	122.000,00	122.000,00	18.319,00	14.053,00	76,71
134	12	174	19/88		Ferreiras	Mosqueira	3	3	3.565,20	-	561,60	561,60	100,00
135	13	170	20/88		Olhos de Água	Pinhal do Concelho - Olhos de Água	63	62	102.720,00	102.720,00	43.693,00	42.999,46	98,41
136	14	241	21/88		Albufeira	Areias S.João	6	5	45.265,00	45.265,00	30.300,00	25.300,00	83,50
137	15	268	24/88		Albufeira	Corcovada Areias de Sª João	4	4	9.002,00	9.002,00	5.780,00	5.780,00	100,00
138	16	120	25/88		Olhos de Água	Várzea de Quarteira	6	1	6.276,73	5.000,00	1.883,00	758,00	40,25
139	17	156	26/88		Albufeira	Montechoro - Albufeira	6	6	5.021,08	-	12.628,00	12.628,00	100,00
140	18	216	27/88		Guia	Vale de Parra	7	5	4.740,00	4.740,00	940,00	620,00	65,96
141	19	801/81	28/88		Guia	Vale Rabelho	9	6	12.169,00	12.169,00	3.599,80	2.689,80	74,72
142	20	691/79	29/88		Guia	Barrancos - Guia	17	17	26.605,60	-	5.272,36	5.272,36	100,00
143	21	154	30/88		Albufeira	Montechoro - Albufeira	5	1	9.050,00	9.050,00	12.144,00	0,00	0,00
144	22	58	32/88	1-(20-11-89); 2-(15-03-99)	Guia	Vale Rabelho	40	40	24.550,00	24.550,00	7.940,78	7.940,78	100,00
145	23	106	33/88		Guia	Sesmarias	13	12	11.659,00	-	3.665,25	3.406,50	92,94
146	24	710/78	34/88	1.º Adit ao alvará 34/88	Albufeira	Sesmarias (Vila Rosal I)	53	20	67.200,00	67.200,00	30.418,00	11.097,00	36,48



147	25	267/77	35/88		Albufeira	Corcovada	4	4	17.100,00	17.100,00	13.755,00	13.755,00	100,00
148	26	151	36/88		Albufeira	Sesmarias - Albufeira	10	2	10.150,00	10.150,00	3.045,00	609,00	20,00
149	27	245	38/88	1-(Surfal)	Olhos de Água	Pinhal do Concelho	43	31	66.750,00	66.750,00	22.570,00	16.271,40	72,09
150	28	626/81	39/88	1-(05-02-92)	Albufeira	Areias S.João	26	26	12.495,00	12.495,00	6.467,30	6.467,30	100,00
151	29	796/79	40/88		Olhos de Água	Torre da Medronheira - Olhos de Água	13	0	40.325,00	40.325,00	20.919,00	0,00	0,00
152	30	236	42/88		Guia	Alamos - Guia	7	7	8.300,00	8.300,00	1.140,00	1.140,00	100,00
153	31	159	43/88		Albufeira	Brejos, Albufeira	6	0	4.316,06	-	1.217,00	0,00	0,00
154	32	308	44/88		Albufeira	Areias S.João	3	3	617,00	617,00	759,00	759,00	100,00
155	33	261	46/88		Albufeira	Brejos - Albufeira	3	3	2.010,00	2.010,00	389,00	389,00	100,00
156	1	365/79	1/89	1-(1/89) aditamento 31-10-90	Olhos de Água	Vale de carros de Baixo	27	16	130.577,63	-	40.325,00	28.317,00	70,22
157	2	155	2/89		Olhos de Água	Torre da Medronheira	2	2	7.640,00	7.640,00	9.930,00	9.930,00	100,00
158	3	249	3/89		Albufeira	Mouraria	4	3	21.765,00	4.452,50	882,40	582,40	66,00
159	4	276	4/89		Paderne	Cerro de Ouro - Paderne	10	10	11.860,00	11.860,00	4.728,00	4.728,00	100,00
160	5	227	5/89		Ferreiras	Torre da Medronheira	3	3	2.180,00	2.180,00	673,00	673,00	100,00
161	6	157	6/89		Albufeira	Patroves - Albufeira	46	20	44.437,62	-	12.120,00	5.100,00	42,08
162	7	246	7/89		Guia	Tavagueira - Guia	7	4	7.540,00	7.540,00	3.096,00	1.345,00	43,44
163	8	352	8/89		Albufeira	Páteo	2	2	960,00	960,00	1.740,00	1.740,00	100,00
164	9	293	9/89		Guia	Vale Parra	9	8	10.324,00	10.324,00	2.295,00	2.063,00	89,89
165	10	124	10/89		Albufeira	Sesmarias	11	8	8.899,00	8.899,00	3.090,00	2.227,50	72,09
166	11	676/79	11/89		Ferreiras	Texugueiras - Ferreiras	27	20	24.208,80	-	5.968,90	4.500,80	75,40
167	12	347	12/89		Albufeira	Campo de Srª da Orada	2	2	16.800,00	-	892,00	892,00	100,00
168	13	304	13/89		Albufeira	Brejos	4	4	3.389,50	3.389,50	768,00	768,00	100,00
169	14	311	14/89	1-(20-05-91) 2-(28- 01-02 )	Albufeira	Mouraria - Albufeira	15	9	30.079,00	30.790,00	5.620,00	2.265,00	40,30
170	15	213	15/89	1-(13-03-98),24/89	Albufeira	Sesmarias	35	28	21.960,00	21.960,00	6.135,00	5.070,00	82,64
171	16		16/89	1-(22-07-91); 30-05- 73;16/84;10/86	Albufeira	S.Rafael	11	9	85.789,23	14.170,04	2.860,00	2.200,00	76,92
172	17	297	17/89		Albufeira	Areias S.João	6	5	11.660,00	11.600,00	4.705,00	3.920,83	83,33
173	18	303	18/89		Albufeira	Sesmarias	4	4	4.210,00	4.210,00	1.200,00	1.200,00	100,00
174	19	315	19/89		Guia	Montes Juntos	6	5	9.257,59	9.257,59	1.920,00	1.600,00	83,33
175	20	59	20/89	1-(04/09/89); Alvará 24-01-73	Albufeira	Vale Navio	135	112	326.346,00	-	78.092,50	57.440,50	73,55
176	21	290	22/89		Guia	Vale Rabelho	12	12	21.436,00	21.436,00	8.524,00	8.524,00	100,00
177	22	248	23/89		Albufeira	Patroves	3	1	2.270,00	2.270,00	646,00	194,00	30,03
178	23	310	24/89	1-(15/89)	Albufeira	Terras Novas	12	8	14.400,00	14.400,00	3.780,00	2.520,00	66,67
179	24	346	25/89		Ferreiras	Mosqueira	9	9	10.846,00	10.846,00	3.381,00	3.381,00	100,00
180	25	242	26/89		Guia	Vale Rabelho	7	6	7.082,00	7.082,00	2.781,00	2.421,00	87,06
181	26	257	27/89		Guia	Tavagueira	21	10	33.720,00	26.970,00	4.873,00	2.299,76	47,19
182	27	239	28/89		Albufeira	Sesmarias	9	8	9.940,00	9.940,00	3.399,00	3.175,00	93,41
183	28	337	29/89		Guia	Vale Rabelho - Guia	6	4	5.310,00	5.310,00	1.952,00	1.344,00	68,85
184	29	12	31/89		Albufeira	Mouraria - Albufeira	10	9	11.270,00	11.270,00	3.455,76	2.955,12	85,51
185	1	71	1/90	1-(07-06-02)	Albufeira	Santa Eulália - Albufeira	5	5	37.693,00	37.693,00	18.775,00	18.775,00	100,00
186	2	66	2/90		Olhos de Água	Torre da Medronheira	8	7	7.526,95	7.526,95	2.973,00	2.636,00	88,66
187	3	284	3/90	1-(31-12-84);2-(27- 11-91);	Guia	Montes Juntos(Q. <sup>a</sup> da Amizade)	16	4	18.930,00	18.930,00	3.357,00	805,00	23,98



188	4	345	4/90		Albufeira	Brejos	5	5	3.476,00	3.476,00	669,00	669,00	100,00
189	5	285	5/90	1-(21/10/91); 2-(26/11/02)	Albufeira	Alpouvar - Albufeira	135	34	292.705,00	22.555,00	52.890,00	15.506,00	29,32
190	6	209	6/90	04-05-1999	Guia	Vale Rabelho - Guia	23	15	14.189,00	14.189,00	3.348,36	1.913,51	57,15
191	7	334	8/90		Albufeira	Alpouvar	9	8	8.860,00	8.860,00	3.734,00	3.374,00	90,36
192	8	287	9/90		Albufeira	Sesmarias	4	2	2.779,00	2.779,00	793,69	377,69	47,59
193	9	275	10/90		Olhos de Água	Vale Carro	7	6	7.100,00	7.100,00	1.312,00	1.120,00	85,37
194	10	62	11/90		Albufeira	Sesmarias	4	4	6.950,00	6.950,00	2.609,00	2.609,00	100,00
195	11	280	14/90		Guia	Alamos - Freguesia da Guia	11	3	12.000,00	12.000,00	3.976,00	1.126,00	28,32
196	1	226	1/91		Paderne	Cerro do Leitão, Paderne	14	2	16.920,00	16.920,00	4.496,00	390,00	8,67
197	2	328	2/91		Guia	Vale Rabelho	10	3	11.444,00	11.444,00	2.437,00	785,00	32,21
198	3	233	3/91		Albufeira	Sesmarias	5	0	5.250,00	5.250,00	1.575,00	0,00	0,00
199	4	230	5/91	1-(11-08-93)2-26-12-02	Guia	Tavagueira - Guia	9	5	9.780,00	9.780,00	4.268,00	2.376,00	55,67
200	5	330	6/91		Albufeira	Patroves	26	18	30.040,00	30.040,00	7.980,00	5.180,00	64,91
201	6	222	8/91		Albufeira	Brejos - Albufeira	25	17	27.066,00	27.066,00	9.476,16	6.166,56	65,07
202	7	20	10/91		Albufeira	Stª Eulália	24	15	60.230,00	-	38.876,00	20.786,00	53,47
203	8	394	11/91		Paderne	Cerro de Ouro	12	10	15.292,00	15.292,00	4.677,00	3.960,00	84,67
204	9	223	12/91	1-(28-03-2000)	Albufeira	Vale da Pedra, Brejos, Albufeira	131	59	183.695,00	-	54.352,40	26.525,02	48,80
205	10	244	13/91	1-(11-03-02)	Guia	Vale Rabelho - Guia	20	0	29.040,00	29.040,00	8.756,00	0,00	0,00
206	11	335	15/91		Albufeira	Correia - Albufeira	12	3	13.190,00	13.190,00	5.408,00	1.000,00	18,49
207	12	350	16/91		Albufeira	Sesmarias	5	5	5.484,00	5.484,00	1.500,00	1.500,00	100,00
208	13	38	22/91		Albufeira	Vale de Santa Maria	51	25	51.550,00	-	10.505,00	4.957,00	47,19
209	14	322	24/91		Olhos de Água	Várzea de Quarteira	5	2	5.000,00	5.000,00	1.739,00	907,00	52,16
210	1	325/81	2/92		Albufeira	Brejos	7	3	4.490,00	4.490,00	1.933,00	999,00	51,68
211	2	342	4/92		Ferreiras	Texugueiras-Ferreiras	17	10	20.760,00	20.760,00	3.825,00	2.250,00	58,82
212	3	413	5/92		Ferreiras	Lagoas, Ferreira	12	2	10.483,00	-	7.322,00	1.228,00	16,77
213	4	643/80	7/92	1-(10/11/97); 2-(19/05/99);	Albufeira	Sesmarias	16	10	15.034,00	15.034,00	3.733,00	2.796,10	74,90
214	5	94	8/92	1-(08-08-00)	Olhos de Água	Vale Navio	7	7	33.120,00	-	6.748,00	6.748,00	100,00
215	1	339	1/93		Guia	Tavagueira - Guia	28	24	43.945,85	43.945,85	38.996,00	31.900,00	81,80
216	2	186/84	6/93		Olhos de Água	Roja-pé	10	9	7.470,00	7.470,00	2.664,00	1.704,00	63,96
217	3	132	8/93		Olhos de Água	Vale Carro	3	3	11.240,00	11.240,00	2.880,00	2.880,00	100,00
218	4	24	10/93	1-(18-11-99);	Albufeira	Galvana - Albufeira	40	0	46.850,00	41.124,60	16.799,00	0,00	0,00
219	1	757/80	3/94	1-(14-09-97)/14-11-97; 2-(01-10-98)	Albufeira	Vale Parra	6	6	21.280,00	-	1.808,00	1.808,00	100,00
220	2	483/81	4/94	(14-11-97);	Albufeira	Campo da Orada ou Pateo	61	0	161.090,00	136.405,00	36.964,00	0,00	0,00
221	3	259	5/94		Albufeira	Sesmarias	47	36	65.237,00	-	13.878,00	11.622,00	83,74
222	4	69	6/94		Albufeira	Vale Mangude ou Areias de São João.	27	23	125.895,00	125.895,00	107.000,00	94.300,00	88,13
223	5	93	7/94		Olhos de Água	Pinhal do Concelho	32	10	50.000,00	50.000,00	24.000,00	18.000,00	75,00
224	6	61	8/94		Olhos de Água	Semina ou Stª Eulália	31	5	79.000,00	79.000,00	27.855,00	3.620,00	13,00
225	7	318	9/94		Albufeira	Sesmarias	8	2	14.700,00	14.700,00	2.400,00	600,00	25,00
226	8	421	10/94		Albufeira	Bem Parece - Albufeira	6	0	206.746,00	-	52.950,00	0,00	0,00
227	1	243	1/95		Albufeira	Quinta dos Calços	79	49	215.233,00	124.840,00	27.434,00	13.190,00	48,08









228	2	65	4/95	1-(1º aditamento)	Olhos de Água	Semina	69	67	137.100,00	137.100,00	39.494,00	38.349,25	97,10
229	1	53/75	1/96	15/82	Olhos de Água	Branqueira	93	74	79.172,00	79.172,00	13.888,00	10.447,00	75,22
230	2	44	2/96		Ferreiras	Ferreiras	7	5	7.950,00	7.950,00	5.036,00	4.286,00	85,11
231	3	22	3/96		Albufeira	Alto da Orada - Albufeira	5	4	21.218,80	-	3.375,00	2.700,00	80,00
232	4	332	6/96		Albufeira	Caliços - Albufeira	231	223	227.922,00	227.922,00	62.574,00	61.074,00	96,54
233	5	434	7/96		Guia	Tavagueira, Guia	11	10	19.785,00	16.315,00	3.770,00	3.770,00	90,91
234	6	627/81	8/96	18/88	Albufeira	Areias S. João	26	26	10.920,00	10.920,00	4.611,00	4.611,00	100,00
235	1	432	1/97	1-(13/09/97)	Albufeira	Vale de Stª Maria- Albufeira	5	0	276.821,34	-	58.986,00	0,00	0,00
236	1	443	1/98		Olhos de Água	Torre da Medronheira	28	20	33.439,91	-	12.978,00	9.926,00	76,48
237	1	447	1/99		Olhos de Água	Semina- Balaia Village II	7	7	25.350,00	25.350,00	5.090,00	5.090,00	100,00
238	2	331	2/99		Albufeira	Sesmarias (Vila Rosal II)	23	8	36.827,00	36.827,00	10.025,00	4.399,00	43,88
239	3	444	3/99		Albufeira	Vale Pedras - Albufeira	60	45	66.670,81	66.670,81	26.668,00	21.594,00	80,97
240	1	78	1/00	01/87	Olhos de Água	Santa Eulália	6	2	91.560,00	81.034,00	29.686,00	3.700,00	12,46
241	2	462	2/00		Ferreiras	Vale Paraíso - Ferreiras	2	2	39.730,00	12.328,00	7.020,00	7.020,00	100,00
242	3	446	3/00		Albufeira	Quinta da Correeira - Albufeira	92	15	165.280,00	165.280,00	66.112,00	8.073,00	12,21
243	4	452	4/00		Guia	Praia da Galé V.Rabelho	5	2	21.810,00	18.840,00	1.850,00	600,00	32,43
244	5	453	5/00		Albufeira	Montechoro - Albufeira	77	19	80.690,00	80.690,00	29.099,00	19.348,00	66,49
245	1	592/79	1/01		Olhos de Água	Quinta do Milharó, Olhos de Água	60	23	237.010,00	-	99.951,00	39.368,00	39,39
246	2	470	2/01	1.º Aditamento ao Alvará 2/2001 de 24 de Abril de 2001	Albufeira	Orada, freguesia de Albufeira	54	5	175.220,00	-	66.337,00	24.783,00	37,36
247	3	472/99	3/01		Albufeira	Orada, freguesia de Albufeira	34	22	21.842,00	21.842,00	6.120,00	3.960,00	64,71
248	4	332	4/01		Albufeira	Vale de Pedras, freguesia de Albufeira	101	0	71.015,00	71.015,00	24.148,00	0,00	0,00
249	5	450	5/01		Ferreiras	Vale serves, freguesia de Ferreiras	8	0	21.840,00	18.195,00	7.268,00	0,00	0,00
250	1	457	1/02		Albufeira	Quinta da Corcovada - Albufeira	52	0	200.134,00	112.226,00	49.255,00	0,00	0,00
251	2	469	2/02		Olhos de Água	Torre da Medronheira	20	0	19.480,00	19.480,00	8.688,00	0,00	0,00
<b>251</b>							<b>6910</b>	<b>4562</b>	<b>10.221.916,70</b>	<b>5.569.004,15</b>	<b>3.864.265,69</b>	<b>2.561.407,02</b>	<b>66,28</b>

**Quadro de Análise - Obras de Urbanização**

Número	total Alvarás ano	Nº processo	Nº Alvará	Aditamentos	Freguesia	Localização	Edifícios Previstos	Edifícios Concluídos	AT Terreno	AT Urbanizável	Área construção prevista	Área construção realizada	% de Área de construção realizada
1	1	17	2/88AT		Olhos de Água	Santa Eulália	7	7	40.400,58	-	13.122,00	13.122,00	100,00
2	1	1T/98	1/89AT		Albufeira	Areias S.João - Albufeira	9	9	9.900,00	-	5.235,90	5.235,90	100,00
3	1	22T	3/92AT		Guia	Vale Rabelho	7	0	11.000,00	-	3.944,88	0,00	0,00
4	2	51T/90	6/92AT		Albufeira	Sesmarias	16	14	106.350,00	-	17.006,00	16.134,00	94,87
5	1	57T/90	3/93AT		Olhos de Água	Vale Navio/Patã de Baixo	47	41	31.100,00	31.100,00	5.420,00	4.586,20	76,57



6	2	6T/89	4/93AT		Albufeira	Sesmarias	1	1	22.650,00	22.555,00	6.872,60	6.872,60	100,00
7	3	186/84	7/93AT		Guia	Vale Rabelho	80	80	37.670,00	-	12.248,20	12.248,20	100,00
8	4	38T	9/93AT	1-(02-12-97)_ 2-(09-01-98)	Olhos de Água	Rocha Baixinha/Várzea de Quarteira	28	28	170.800,00	-	27.164,00	27.164,00	100,00
9	1	422	2/94AT		Albufeira	Bem Parece - Albufeira	2	0	39.556,00	39.556,00	14.762,00	0,00	0,00
10	1	113 e 269	4/96AT	1-(20/07/90); 2-(29/04/97); 3-(20/06/02)	Olhos de Água	Várzea de Quarteira/Roja-pé	143	112	679.480,00	-	112.790,00	73.472,00	65,14
11	1	29T/89	2/97 AT	1-(25-11-1999); Alt.04-08-99; Rect.08-02-00	Olhos de Água	Pinhal do Concelho	10	6	52.500,00	-	10.490,00	6.640,00	63,30
<b>11</b>							<b>350</b>	<b>298</b>	<b>1.201.406,58</b>	<b>93.211,00</b>	<b>229.055,58</b>	<b>165.474,90</b>	<b>72,24</b>
<b>262</b>							<b>7260</b>	<b>4860</b>	<b>11.423.323,28</b>	<b>5.662.215,15</b>	<b>4.093.321,27</b>	<b>2.726.881,92</b>	<b>66,62</b>

Legenda	
	Albufeira
	Guia
	Olhos de Água
	Paderne
	Ferreiras
	Nº Alvarás por Ano
-	Sem dados